



scuderia lindau 84



Mit einem guten Team zum Erfolg

Ein eingespieltes, blitzschnell reagierendes Service-Team ist für den Rallye-Fahrer der halbe Weg zum Erfolg. Denn Rallye-Sport bedeutet Hätetest für Mensch und Maschine bis zur äußersten Grenze.

Auch Ihr Geldberater bei uns hat ein eingespieltes Team von Spezialisten hinter sich. Sie sorgen zusammen mit ihm für einen reibungslosen und erfolgreichen Ablauf Ihrer Geldgeschäfte.

Ihre Sparkasse

mit 24 Geschäftsstellen überall in Ihrer Nähe



ESM  

Journal für die Wirtschaftsinformatik



erfolge '84

Für den Inhalt verantwortlich:

Manfred Kinnbach

Charlotte Frick

Roland Grübel

Ernst Laufer

Anita Baur



IOUA

autohaus **Limag**

Ihr V·A·G-Partner des Vertrauens



Verkauf — Kundendienst — Original-Ersatzteile — Unfallreparatur
Moderne SB-Waschanlage

In unserem Zubehör-Shop finden Sie alles an sportlichem Zubehör und viele Geschenkideen

Besichtigen Sie unsere ständige Großauswahl an Gebrauchtwagen
und unser SPORTWAGEN-Angebot!

V·A·G

Autohaus Limag GmbH
8990 Lindau, Riggersweilerweg 5, Tel. 6001-5



scuderia lindau

AUTO-SPORT-CLUB E.V.

KORPORATIVMITGLIED DES AUTOMOBILCLUBS VON DEUTSCHLAND E.V.

8990 Lindau (B) · Reutiner Straße 24 · Fernsprecher (08382) 3658

1. Vorsitzender
Stellv. Vorsitzender
Schatzmeister
Schriftführer
Sportleiter

Presse
Beisitzer

Manfred Biesinger, Lindau
Walter Krämer, Ravensburg
Roland Grübel, Lindau
Charlotte Frick, Lindau
Richard Sutter, Rehlings
Manfred Kinnbach, Lindau
Roland Grübel, Lindau
Erich Loos, Lindau
Norbert Gapp, Wildberg
Karl Hold, Lauterach/A
Ernst Laufer, Niederstaufen
Dieter Weber, Wasserburg

Ehrenmitglieder der Scuderia Lindau

(Die Ehrenmitgliedschaft wird für besondere Verdienste um den Club ausgesprochen)

1973 Manfred Biesinger, Lindau

1977 Richard Sutter, Lindau

SPORT CHRONIK 1984

Europa-Bergmeisterschaft
Deutsche Bergmeisterschaft
Rundstreckenrennen
Deutsche Slalommeisterschaft
Südbayer. Slalommeisterschaft
Allgäu-Bodensee-Slalompokal
Skijöring
Club-Rallye
Kart-Rennen



erfolge

der Scuderia-Fahrer bei Meisterschaften

- 1972 Richard Sutter, Sieger im Allgäu-Bodenseepokal
- 1973 Manfred Biesinger, Vizemeister Allgäu-Bodenseepokal (punktgleich)
- 1973 Werner Kuster, Vizemeister Allgäu-Bodenseepokal (punktgleich)
- 1974 Dieter Weber, Sieger im Deutschen Bergpokal (Ausweisfahrer)
- 1974 Elly Gronmayer, Siegerin der Damenwertung im Allgäu-Bodenseepokal
- 1975 Dieter Weber, Sieger im Deutschen Bergpokal (Nat. Lizenz)
- 1975 Richard Sutter, Vizebergmeister Südbayerische Bergmeisterschaft
- 1975 Roland Grübel, Vizemeister Drei-Länder-Pokal
- 1975 Elly Gronmayer, Siegerin der Damenwertung Allgäu-Bodenseepokal
- 1977 Richard Sutter, Deutscher Automobilbergmeister
- 1977 Roland Grübel, Bayerischer Automobilbergmeister
- 1977 Dieter Pfäffle, Sieger in der Deutschen Crossmeisterschaft, Klasse bis 2000 ccm
- 1977 Roland Grübel, Sieger in der Südbayerischen Bergmeisterschaft
- 1980 Werner Kuster, Gesamtsieger VATC-Cup
- 1980 Herbert Gretler, Sieger Deutsche Bergmeisterschaft 1980, Klasse bis 1300 ccm
- 1980 Charlotte Frick, Vizemeisterin Allgäu-Bodenseepokal
- 1980 Klaus Berger, 3. Platz Deutsche Auto-Crossmeisterschaft
- 1981 Werner Kuster, Sieger in der Deutschen Automobil-Slalommeisterschaft, Klasse bis 1300 ccm
- 1981 Jimmy Grübel, 3. Platz Auto-Cross-Schwabenpokal 1981
- 1982 Herbert Gretler, Südbayerischer Bergmeister
- 1982 Werner Kuster, Vizemeister Südbayerische Slalommeisterschaft
- 1982 Charlotte Frick, Vizemeisterin Allgäu-Bodenseepokal
- 1984 Charlotte Frick, Vizemeisterin Allgäu-Bodenseepokal
- 1984 Werner Kuster, Bayern-Pokal-Sieger
- 1984 Werner Kuster, Südbayerischer Bergmeister

○○○○○○○○○○ Liebe Autofahrer! ○○○○○○

Überlassen Sie nichts „Herrn Zufall“, wenn Sie einen Abschleppdienst oder Ersatzwagen benötigen.



garantiert Ihnen eine seriöse und zuverlässige Hilfeleistung rund um die Uhr und zeigt Ihnen den kürzesten Weg zum Schadenersatz.

Es lohnt sich zu wissen:

Autovermietung



Abschleppdienst

hilft bei Autonöten

Ravensburg · Im Kammerbrühl 26 · Tel. 07 51 - 22 000

Grüßwort

Liebe Clubmitglieder,
sehr verehrte Freunde und Gönner unseres Club-s.

Das Jahr 1984 neigt sich seinem Ende zu. Für die »scuderia«
— fast möchte ich sagen —, ein unerwartet erfolgreiches
Jahr.

Zuallererst die Aktiven: Weibliche wie männliche Akteure
stürzten sich in einer Vielzahl in den Motorsport, wie es in
unserem Club seit Jahren nicht mehr verzeichnet werden
konnte. Fürwahr äußerst erfreulich.

Sodann die Veranstaltungen: Anerkanntermaßen boten wir
auf der Autobahn einen reinrassigen, hervorragend organi-
sierten Rennslalom, der sowohl den Teilnehmern als auch
uns selbst hochkarätigen Amateur-Motorsport in begeiste-
rungsfähiger Form zeigte. Auch die Teilnehmer-Zahl konnte
wieder befriedigen.

Sportlicher Höhepunkt war aber wiederum unser Fahrerlehr-
gang auf dem Hohenheimring. Das Interesse aus der
Schweiz, aus Vorarlberg und aus ganz Deutschland war so
enorm, daß wir zum ersten Mal nicht alle Nennungen berück-
sichtigen konnten.

Alle Aktiven und Passiven sowie all denen, die unseren Club
materiell unterstützten, danke ich an dieser Stelle besonders
herzlich.

Für 1985 wünsche ich uns allen fairen Motorsport und wie-
derum soviel Freude am Club wie im abgelaufenen Jahr.

M. Brilif



02 SUANOTUA
041 000
011 000 000000



**SPORTLICH-DYNAMISCHE TECHNIK IN EXKLUSIVER FORM.
MERCEDES 190 E 2.3-16.**



MERCEDES-BENZ
IHR GUTER STERN AUF ALLEN STRASSEN.



AUTOHAUS SCHNEIDER & CO.

8990 Lindau (Bodensee)

Kemptener Straße 114 - Telefon 0 83 82 (50 92





clubmeister

der Scuderia Lindau seit 1968



- 1968 Dr. Wolfram Gasteiger, Lindau Volvo
- 1969 Knut Jäger, Sindelfingen BMW 1600
- 1970 Knut Jäger, Sindelfingen BMW 1600
- 1971 Richard Sutter, Niederstaufen NSU TT
- 1972 Dieter Weber, Lindau Porsche 914
- 1973 Dieter Weber, Lindau Porsche 914 RSE
- 1974 Dieter Weber, Lindau Porsche 914 RSE
- 1975 Dieter Weber, Lindau Porsche 914 RSE
- 1976 Reinhard Loos, Lindau BMW 1502
- 1977 Richard Sutter, Lindau Audi 50 GL
- 1978 Richard Sutter, Lindau Bickel Audi 50
- 1979 Wolfgang Grübel, Lindau VW 1302 S
- 1980 Herbert Gretler, Neuravensburg Alfa-Sud-Sprint
- 1981 Werner Kuster, Dornbirn Audi 50
- 1982 Werner Kuster, Dornbirn Audi 50
- 1983 Werner Kuster, Dornbirn Audi 50
- 1984 Norbert Gapp, Weißensberg, Formel 3, Ralt RT1

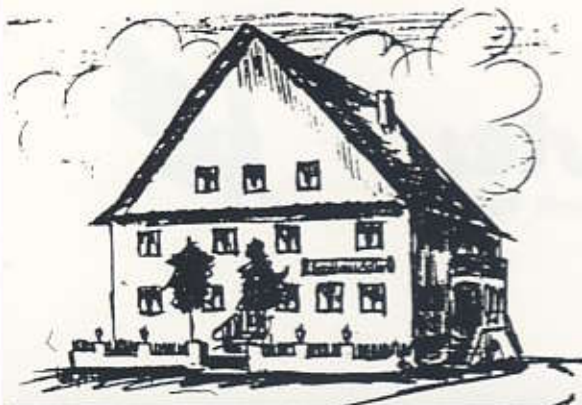

*Restaurant
Gasthof **Adler** Roggenzell*



Ideal und verkehrsgünstig liegt unser bekannter Gasthof, direkt an der B 18, zwischen Wangen und Lindau.

Wir bieten unseren Gästen:

Gemütliche, rustikale Gasträume. Gutbürgerliche Küche für gehobene Ansprüche, mit einem vielseitigen Angebot internationaler und heimischer Gerichte. Wild- und Fischspezialitäten - Schonkost.

**Gepflegte Getränke - Meckatzer - Löwenbräu
Pils vom Faß - gutsortierter Weinkeller**

Einzel- und Mehrbettzimmer. Eine preiswerte und ideale Unterkunft nahe am Bodensee, der Schweiz und Österreich. Bestens geeignet für Familienfeste, Betriebsfeiern, Tagungen und Reisegesellschaften.

Gepflegter Parkplatz für PKW und Omnibusse.

Hohen Freizeitwert der näheren Umgebung mit Gelegenheit zum Tennis, Reiten, Angeln, Segeln, Baden und Wandern.

Mittwoch Ruhetag - Donnerstag ab 17.00 Uhr geöffnet.

Wir erwarten gerne Ihren Besuch!

Familie Klaus-Peter Müller und Mitarbeiter

**Telefon 0 75 28/70 07
7988 Roggenzell
bei Wangen im Allgäu**

So stark, wie er aussieht.



Durch Bosch-K-Jetronic jetzt noch mehr Leistungsreserven (77 kW/105 PS). Benzin-einspritzung dient aber nicht nur der Leistung, sondern auch

der Wirtschaftlichkeit. Besonders in Verbindung mit dem serienmäßigen 5-Gang-Getriebe und der Schubab-schaltung. Und der neue XR3i

hat noch weitere Stärken, die Sie unbedingt einmal näher kennenlernen sollten. Am besten bei einer Testfahrt. Bei uns.

ESCORT XR3i

AUTO-GRETLER

7988 WANGEN / NEURAVENSBURG, Tel. (0 75 28) 72 48





Ein Bier schafft Freundschaft.

Scuderia-Fahrer im Einsatz



Ernst Laufer, beim Slalom
in Babenhausen auf BMW 323 i



Roland Rohr auf seinem Kart



Richard Sutter
beim Ski-Jöring in Sulzberg



Walter Krämer auf Polo
am Krähberg



Detlef Feist mit seinem
Gruppe H Alfa Sud



Gasthof „Engel“

Lindauer Straße 2

Das altbekannte, gemütliche Haus
Gediegen eingerichtete Lokale · Gut bürgerliche Küche
Gästezimmer mit Dusche u. WC · Parkplatz am Hause
Hausprospekt auf Anfrage

Familie Kugel

Telefon (0 75 43) 65 42

*Herstellung von pflegeleichten Tischdecken,
Tischläufern und Stickereispitzen
(Maßanfertigung)
sowie Decken und Läufer für Bauernstuben*

Vertriebsgesellschaft **Eglin** GmbH
Hangnachstraße 6, 8995 Sigmarszell

zu erreichen über Oberhochsteg — Tel. 0 83 82 / 7 89 97



Wir machen Ihren
BMW schöner
und sportlicher.

Längst

7994 Langenargen

Tel. 07543/2056



ab 1985: in 7990 Friedrichshafen

Veranstaltungs-Rückblick der Scuderia Lindau 1984

- 10.01.84 Jahreshauptversammlung mit Wahl des neuen Vorstandes
- 29.01.84 Scuderia-Verkaufsstand beim grossen Narrensprung
- 04.02.84 Skirennen am Eichenberg
(Schnellstes Clubmitglied: Rainer Hrach, Alberschwende)
- 25.02.84 Faschingsball im Gasthof »Köchlin«
- 15.04.84 Automobilslalom (1. Lauf Allgäu-Bodensee-Pokal) auf der Autobahn
bei Neuravensburg
- 18.05.84 Helferessen anlässlich Slalom
- 28.07.84 Sommerfest (in den ehemaligen Gummi-Mayer-Räumen)
- 02.10.84 Clubabend mit Paris-Dakar-Teilnehmer Herbert Scheck
- 28.10.84 Fahrerlehrgang Hockenheim-Ring
- 20.11.84 Helferessen anlässlich Fahrerlehrgang Hockenheim
- 24.11.84 Jahresschlussfeier mit Clubmeisterehrung

Monatlicher Clubabend jeweils am ersten Dienstag, mit Berichten und Filmvorträgen.

GASTHOF LANDHAUS ACHBERG



Tel. 0 83 80 / 249



*Landluft ist duftig, Landluft ist schön,
deshalb sollst »Du« mal in' s Landhaus gehn.
Der Gasthof mit deftiger Brotzeit
und bürgerlicher Küche*

Montag Ruhetag
Dienstag ab 16.00 Uhr

*Inh.
Babsi + Kurt*

Weinstube Reutin



*lädt ein
zum geselligen Beisammensein
bei feinem Wein u. Bier vom Faß
macht auch das »Brotzeiten« Spaß!*

Helga u. Mitarbeiter

REICH

LEBENSMITTEL · MARKT

*Das schöne Fachgeschäft, das
Sie mit Qualität, Auswahl und
freundlichem Personal verwöhnt.*

Langenweg 39

Telefon **5753** AESCHACH

Fahrerlehrgang auf dem Hockenheimring



Gruppe G – Einstiegsklasse in den Motorsport

Ende 1983 wurde erstmals von der ONS mit der Gruppe G ein Reglement verabschiedet, welches eine erhebliche Kostensenkung in der untersten Klasse des Automobilsportes bringen sollte. Nun, jetzt Ende der 1. Saison, kann festgestellt werden, daß dieses Ziel im großen und ganzen erreicht wurde und auch von den Aktiven angenommen worden ist.

Der große Unterschied zu den alten Reglements besteht darin, daß nicht mehr nach Hubraum, sondern nach Leistungsgewicht in Klassen eingeteilt wird. Das Leistungsgewicht ergibt sich, wenn man das Wagengewicht durch die angegebene Leistung dividiert. Nach diesem Schema sind 7 Leistungsklassen von den ONS ausgeschrieben.

Die Autos müssen weitgehendst der Serie entsprechen, d.h. wie man sie vom Händler inkl. Sonderzubehör (z.B. Sperrdifferenzial, 5-Gang-Sportgetriebe) bekommt. Lediglich Federn und Stoßdämpfer sind freigestellt, ein Sportauspuff ist ebenfalls erlaubt, sowie Spoiler und dergleichen. Das Fahrzeug darf auch noch bis zu 5 cm tiefer gelegt werden, allerdings muß alles der STVZO entsprechen und in den Kfz-Papieren eingetragen sein.

Leistungssteigerung am Motor ist verboten, lediglich wegen der Abweichungen von den Herstellern bzw. Meßeinrichtungen wird eine Toleranz von maximal +9,8% gewährt. Die Leistung kann jederzeit auf einem Rollenprüfstand überprüft werden. Liegt die gemessene Leistung über der erlaubten Tole-

...Zeit für Coca-Cola.



ranz, wird das Fahrzeug aus der Wertung genommen. Die Reifen müssen ebenfalls straßenzugelassen sein. Slicks sind also nicht erlaubt. Für Berg- und Rundstreckenrennen sind zur Sicherheit Überrollbügel und Feuerlöscher vorgesehen.

So gesehen, kann also doch recht günstig und erfolgreich Motorsport betrieben werden, wie unsere Fahrer dieses Jahr bei zahlreichen Slaloms und Bergrennen bewiesen haben.

Ja

zum
Motorsport!

Das Programm für sportliche BMW Fahrer



AUTOHAUS

FEMMINGER GmbH

BMW-Vertragshändler

8990 Lindau (B) · Friedrichshafener Str. 81 · Tel. 0 83 82 / 55 13

Pils-Bar „Clou“

Inh. Alfred Geng

Friedrichshafener Str. 26
8990 Lindau

Öffnungszeiten: 10.30 Uhr bis 1.00 Uhr
(Kein Ruhetag)

Tel. (0 83 82) 2 22 72



WELLA system professional



Salon **Brigitte**

Lindau (B)
Rainhausgasse 10
Tel. 0 83 82 / 2 11 05

Autorisierter SP-SALON





**AUTOHAUS
DREHER**

8990 Lindau (Bodensee)
Bregenzer Str. 43-45
Telefon (08382) 5748



RENAULT
Autohaus RUMMEL

Inh. Erich Bernhard
VW-Audi-Reparaturen

8990 Lindau (B)
Schönauer Str. 102
Telefon (0 83 82) 68 05



**Autohaus
SCHNEIDER**

890 Lindau (Bodensee)
Kemptener Straße 114
Telefon (0 83 82) 50 92



SUBARU 1800, 60 kW (82 PS),
4-Rad-Antrieb, Servolenkung, Sperrdifferential, Rückrollbremse usw. Auf Wunsch Automatik.

**Sicherer durch
4-Rad-Antrieb**

SUBARU

Autohaus

Tannert

7993 Kressbronn (B)
Tel. (0 75 43) 81 18



Service und
Verkauf

Renomierte Autohäuser Lindaus und Umgebung
gratulieren den Fahrern der

scuderia lindau

zu Ihren
Erfolgen



AUTOHAUS

EMMINGER

8990 LINDAU
Friedrichshafener Str. 81
Tel. (08382) 25880



Opel-Dienst

Auto-Kennerknecht

7993 Kressbronn
Lindauer Str. 14
Telefon 0 75 43 / 75 75



VERTRAGSHÄNDLER

Herbert Gretler

Bodenseestraße 26

7988 Wangen / Neuravensburg

Tel. 0 75 28 / 72 48

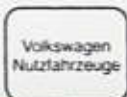

Volkswagen
Nutzfahrzeuge



Ravensburg

Jahnstraße 2

Weingarten

Gaußstr. 4

AM START!

DER NEUE ALFA 33 ♦ VERDE.

Startschuß für die neuen, sportlich-erweiterten Alfa 33 ♦ Verde. 159 PS stark und über 180 km/h schnell. Lernen Sie den neuen Alfa 33 ♦ Verde kennen. Erleben Sie, was dieser dynamische, wide und kraftvolle Wagen leistet. Und erleben Sie die neue Art der Sportlichkeit. Ihr Alfa Romeo-Händler gibt den Start frei - jetzt!



**Genannte
Autohäuser**

ein Qualitätsbegriff
für gute Leistung



Längst

Vertragshändler der BMW AG

7994 Langenargen

Tel. 07543/2439



**PORSCHE
Limag
autohaus**

8990 Lindau (Bodensee)

Riggersweilerweg 5

Tel. (0 83 82) 60 01-5

Alfa Romeo

**AUTOHAUS
BOOTS**

Verkauf

Vertragshändler Ersatzteile

Reparatur

Bodenseestraße 21

8990 Lindau - Oberreitnau

Telefon 0 83 82 / 2 42 14

Samstags geöffnet - Montags geschlossen

Lada

BOOTSMOTOREN



Charly Wolf

8990 Lindau (Enzisweiler) · Dr. Hasel-Siedlung 1 · Tel. 3945

Die Fahrer der **Scuderia Lindau** erreichten 1984

10 Tagessiege

66 x Platz 1

60 x Platz 2

49 x Platz 3

und starteten bei

ca. 100 Veranstaltungen im In- und Ausland.

...Zeit für Coca-Cola.





SKF

Der Spezialist für Kugellager, Rollenlager,
Nadellager, Keilriemen, Wellendichtringe.

KUGELFINK

Dornbirn, Schubertstraße 4, Telefon 05572/62749, Telex 059231

Renomierte Firmen aus Vorarlberg

gratulieren den Fahrern der

Wir haben stets das richtige Angebot für Sie!

- * Umfassender Kundendienst mit zuverlässiger Qualitätsarbeit
- * Karosserie-Fachwerkstätte
- * Erstklassige
Prüfhaken-
Gebrauchtwagen



Porsche Dornbirn ... ein Name verpflichtet

Schwefel 77, Tel.: 05572/65310

AT

AUTOMATERIAL

Größter Autozubehör- u. Autoradio-Discount in Vorarlberg!
Mit Fachberatung!

A-6900 BREGENZ, Quellenstraße 38, Tel. 05574 / 23329

AT - hilft Autokosten senken
Ein Preisvergleich macht sich bezahlt.

Fordern Sie unsere Einkaufskarte für
SPORTFAHRER an!

scuderia lindau

zu Ihren Erfolgen



reifen
fischer

DORNBIERN - LAUTERACH

Ihr
Reifenhaus
mit
Profil

**Dieser Bär hält keinen Winterschlaf!
Mein hellwacher Preis:**



Fiat Panda 4 x 4

Vorbei mit den Launen
des Winterwetters. Mit
zuschaltbarem Allrad-
antrieb geht's zügig und
sicher auch durch den
größten Schneematsch.
Steigfähigkeit vollbeladen
50%, 5 Gänge, zweiter
Außenspiegel, getönte
Scheiben.

FIAT

Autohaus Wald

Ravensburg

Tel. (07 51) 29 61

Wangen

Tel. (0 75 22) 60 77



Heraldik u. Genealogie
Wappenkunde u. Familienforschung

Lothar Ingelfinger

Bodenseestraße 25 - Tel. 0 75 28 / 79 80

D-7988 Wangen/Allg. - Neuravensburg

Anfertigung sämtlicher heraldischer Arbeiten
Wappen nach Vorlage + Neuentwürfe
Persönliche Beratung. — Neuentwürfe
werden eingetragen bei »Der Wappenlöwe«
Heraldische Gesellschaft e.V., Sitz München



Charlotte Frick

Clubmeisterin

Lindau, fährt einen Opel Kadett GTE,
Gruppe G 3, 105 PS
bei Slalomveranstaltungen

- 1. Platz Slalom Kempten
- 1. Platz Slalom Tettngang
- 2. Platz Slalom Grünen
- 2. Platz Slalom Eriskirch
- 2. Platz Slalom Sonthofen



Helga Greck

Vize-Clubmeisterin

Ravensburg, fährt einen VW Polo,
Gruppe G 7, 40 PS
bei Slalomveranstaltungen

- 3. Platz Slalom Sonthofen
- 4. Platz Slalom Kempten
- 4. Platz Slalom Eriskirch



Monika Reinhardt

3. Platz Damen

Wetzisreute, fährt einen Renault R4,
Gruppe G 7, 34 PS
bei Slalomveranstaltungen

- 4. Platz Slalom Weingarten
- 5. Platz Slalom Wangen

Spiel- und Unterhaltungsautomaten

Aufstellung — Beratung — Service

Reinhard Loos

Hege 5 ¼ · 8992 Wasserburg-Bodensee · Tel. 08382/23609



**Café — Restaurant
u. Pizzeria**

Neuravensburg

auf Ihren Besuch freut sich
Familie Lutz



Norbert Gapp

Clubmeister

Wildberg, fährt einen Formel 3
Ralt RT 1
ca. 160 PS
bei Bergrennen

- 1. Platz Bergrennen Augusta
- 1. Platz Bergrennen Eggberg
- 2. Platz Bergrennen Tittling
- 2. Platz Bergrennen Wasgau
- 2. Platz Bergrennen Schauinsland
- 2. Platz Bergrennen Trier
- 3. Platz Bergrennen Ilztal
- 3. Platz Bergrennen Sauerland
- 5. Platz Int. Deutsche Bergmeisterschaft



WINDY + DRACO

nordische Qualitätsboote

Verkauf + Service-Station am Bodensee

Importeur für



Sport- und Kajütboote aus USA

Fachm. Beratung
Verkauf
Kundendienst
Lloyd-Boots-
versicherungen

Motorboot-Charter
Bootszubehör
Bootsanhänger
Winterlager
Gebrauchtboote

Mercruiser - Mercury
Volvo - OMC - BMW
Servicestation
Ersatzteillager

Bodensee-Motorboot-Service

Achim Fröhlich, 8990 Lindau (B)

Robert-Bosch-Str. 20

(0 83 82) 2 16 31 + 2 62 26 · P. 45 54



Thomas Schäffler

Vize-Clubmeister

Rehlings,
fährt einen Opel Kadett GTE
Gruppe G 3, 115 PS
bei Bergrennen
und Slalomveranstaltungen

- 1. Platz Bergrennen Wallberg
- 1. Platz Bergrennen Ilztal und Gruppensieg
- 1. Platz Bergrennen Schauinsland
- 1. Platz Bergrennen Augusta
- 1. Platz Bergrennen Tittling
- 2. Platz Bergrennen Oberjoch
- 1. Platz Slalom Mengen u. Gruppensieg

Mobil

für den
Motorsport

Mobil 1 Rally SHC

Synthetischer Motorschmierstoff für höchste Beanspruchungen

Jehle

Escher-Wyss-Str. 24
7980 Ravensburg

0751/25114 • 24414



Werner Kuster

Platz 3

Dornbirn,
fährt einen VW Polo
Gruppe G H, 158 PS
bei Bergrennen



- 1. Platz Bergrennen Schloßberg u. Tagessieg
- 1. Platz Bergrennen Kalterwangen und Gruppensieg
- 1. Platz Bergrennen Wallberg
- 1. Platz Bergrennen Ilztal
- 1. Platz Bergrennen Dreiburgenland
- 1. Platz Bergrennen Oberjoch

Bayern - Pokal - Sieger
Südbayerischer Bergmeister

SPEISEGASTSTÄTTE SCHÜTZENHAUS

8990 Lindau (B) · Kemptener Straße, am Schönbühl · Tel. 6560

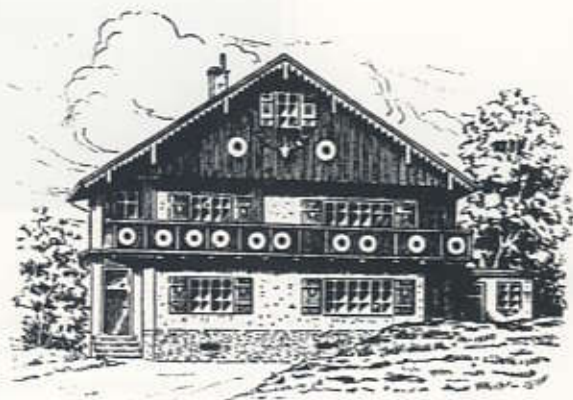

Schützenhaus am Schönbühl

Die gemütliche rustikale Gaststätte mit Kegelbahn und schönem Biergarten
Für Feste aller Art eignet sich der Saal für bis zu 75 Personen
Gut bürgerliche Küche mit schwäbischen Spezialitäten

Dienstag Ruhetag

Inh. Carola und Hans Hops



Walter Krämer

Platz 4

Ravensburg, fährt einen VW Polo
Gruppe G5, 62 PS,
Bei Bergrennen und Slalomveranstaltungen
und Rundstreckenrennen

- 1. Platz Bergrennen Schauinsland
- 2. Platz Bergrennen Kalterwangen
- 1. Platz Slalom Weingarten u. Gruppensieg
- 1. Platz Slalom Kempten
- 1. Platz Slalom Wangen
- 1. Platz Fahrerlehrgang Hockenheim



Ernst Laufer

Platz 5

Sigmarszell, fährt einen BMW 323i,
Gruppe G 2, 139 PS
bei Slalomveranstaltungen

- 1. Platz Slalom Riedlingen
- 1. Platz Slalom Tettwang
- 1. Platz Slalom Kempten
- 1. Platz Slalom Sonthofen
- 2. Platz Slalom Ulm

JIMMY'S BOOTSSERVICE

**Transporte
Winterlager
Reparaturen**



Wolfgang Grübel

8990 Lindau

Heimesreutin 26

Tel. 08382 / 281 07 (25382)

Geh auch mal aus !

Gasthof » Köchlin «

Das Lokal in Reutin
für Vereine
und Familienfeiern
2 Nebenzimmer · Saal
und schattiger Biergarten
Parkplatz für 10 Busse

Der Landgasthof
im Herzen Reutins
8990 Lindau,
Kemptener Straße 41
Telefon 0 83 82 / 55 01



Roland Rohr

Platz 6

Bad Wurzach, fährt einen Go-Kart
Mach 1, 20 PS,
Bei Kartrennen

- 1. Platz Kartrennen Gerdzhofen
- 1. Platz Kartrennen Stuttgart
- 5. Platz Kartrennen Walldorf
- 5. Platz Kartrennen Wittgenbom
- 5. Platz Kartrennen Urloffen



Helmut Müller

Platz 7

Tettngang, fährt einen VW-Golf
Gruppe G 7, 40 PS,
Bei Slalomveranstaltungen

- 1. Platz Slalom Tettngang
 - 1. Platz Slalom Grünten
 - 1. Platz Slalom Lindenberg
 - 1. Platz Slalom Eriskirch
 - 1. Platz Slalom Sonthofen
 - 1. Platz Fahrerlehrgang Hockenheim
- Klassensieger im Allgäu-Bodensee-Pokal

Lindavia

flüssiges Obst vom Bodensee



Jürgen Weber

Platz 8

Ravensburg, fährt einen Opel
Corsa SR, Gruppe G 5, 70 PS,
Bei Slalomveranstaltungen

1. Platz Slalom Riedlingen
1. Platz Slalom Sulz am Neckar
2. Platz Slalom Weingarten
2. Platz Slalom Kempten
2. Platz Slalom Eriskirch
2. Platz Fahrerlehrgang Hockenheim



Manfred Kinnbach

Platz 9

Lindau, fährt einen Opel Kadett
GTE, 105 PS, Gruppe G 3
Bei Slalomveranstaltungen

1. Platz Slalom Wiggensbach + Gruppensieg
 1. Platz Slalom Tettngang + Gruppensieg
 2. Platz Slalom Lindau
 2. Platz Slalom Kempten
 2. Platz Slalom Eriskirch
 2. Platz Fahrerlehrgang Hockenheim
- Klassensieger im Allgäu-Bodensee-Pokal



BOSCH-AUTOELEKTRIK
BOSCH-HAUSGERÄTE
BLAUPUNKT-
AUTORADIO-SPEZIALIST
VDO-ERZEUGNISSE

BOSCH-DIESELAUSRÜSTUNG
BOSCH-ELEKTROWERKZEUGE
EBERSPÄCHER-HEIZUNGEN
WEBASTO-HEIZUNGEN
SOLEX-VERGASERDIENST

bausch

Heuriedweg 18 · 8990 Lindau · Tel. 08382 / 5334

Egal ob Bauern, Punker, Polizisten, Lehrer, Popper oder Kinder...
zum Haarschneiden zu **Binder**



Herrensalon Michael Binder

Paradiesplatz 14 · 8990 Lindau (B) · Tel. (0 83 82) 46 20



Klaus Frick

Platz 10

Waidenhofen, fährt einen Opel Kadett GTE, Gruppe G 2, 115 PS bei Slalomveranstaltungen

- 1. Platz Slalom Oberndorf + Gruppensieg
- 1. Platz Slalom Tettngang
- 1. Platz Slalom Mengen
- 1. Platz Slalom Ravensburg
- 1. Platz Slalom Lindenberg



Ralf Eglin

Platz 11

Sigmarszell, fährt einen VW Golf GTI Gruppe G 1, 110 PS bei Slalomveranstaltungen

- 1. Platz Slalom Kempten
- 1. Platz Slalom Lindenberg
- 1. Platz Slalom Eriskirch
- 1. Platz Slalom Babenhausen
- 1. Platz Slalom Neu-Ulm



Dieter Weber

Platz 12

Ravensburg, fährt einen Ford Fiesta, Gruppe G7, 50 PS bei Slalomveranstaltungen

- 1. Platz Slalom Lindenberg
- 1. Platz Slalom Balingen
- 2. Platz Slalom Wangen
- 2. Platz Slalom Eriskirch
- 3. Platz Fahrerlehrgang Hockenheim



Porsche 944, 2.5 L, 120 kW (163 PS), 220 km/h

Wenn's hoch kommt, kostet Sie
ein Besuch bei uns nicht mehr
als einen neuen Porsche.

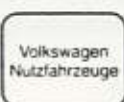

Ravensburg

Jahnstraße 2

Weingarten

Gaußstraße 4



Detlev Feist

Platz 13

Ravensburg, fährt einen Alfa-Sud
Gruppe H 10, 75 PS
bei Slalomveranstaltungen

2. Platz Slalom Lindau
2. Platz Slalom Kempten
3. Platz Slalom Tettngang
3. Platz Slalom Wangen

Oliver Greck

Platz 14

Tettngang, fährt einen VW Polo
Gruppe G 7, 40 PS
bei Slalomveranstaltungen

1. Platz Slalom Wangen
1. Platz Slalom Grünten
2. Platz Slalom Wiggensbach
2. Platz Slalom Lindenberg

Holger Reinhardt

Platz 15

Wetzisreute, fährt einen
Renault 4GTL, Gruppe G7,
34 PS

- bei Slalomveranstaltungen
4. Platz Slalom Weingarten
 5. Platz Slalom Wangen

Ihr Fachmann
für Sportzubehör
- großes Lager -



Inspektionen — Wagenpflege — Reifen

Walter Krämer Ravensburg -Kuppelnau

Kfz-Meister Telefon (0751) 24078

Karosseriereparaturen

Autolackiererei

Kühlerreparaturen — Unterbodenschutz

Wohnwagen — Verkauf und Reparaturen

Lindau, Bregenzer Str. 67, Telefon 5255

EDERER GmbH

Karosserie



Fachbetrieb

ein Dankeschön

den Firmen, die in dieser Broschüre inseriert haben.

Durch die Mithilfe nachfolgender Firmen und Helfern war es uns möglich, den Internationalen Automobil-Slalom-reibungslos durchzuführen.

Metzgerei Merkle, Wasserburg

Firma Erfrischungsgetränke GmbH (Coca-Cola), Lindau

Firma Gummi-Mayer, Lindau

Stadt Lindau

Firma Mücar, Fa. Ederer, Lindau

Rotes Kreuz, Lindau

Fa. Rimmele, Roggenzell

(Verpflegung der Helfer)

(Verpflegung der Helfer)

(Reifen zur Streckensicherung und Kombi)

(Absperrmaterial, Verkehrszeichen usw.)

(Wohnwagen für Zeitnahme und Streckenlautsprecher)

(Lautsprecher)



- S B - Tankstelle
CASTROL - Schmierstoffe

MANFRED BIESINGER

Lindau · Am Sportplatz

**Schnellwasch-
anlage**

**Dampfstrahlgerät
für jedermann**

**Die Bank
mit dem
freundlichen
Service**

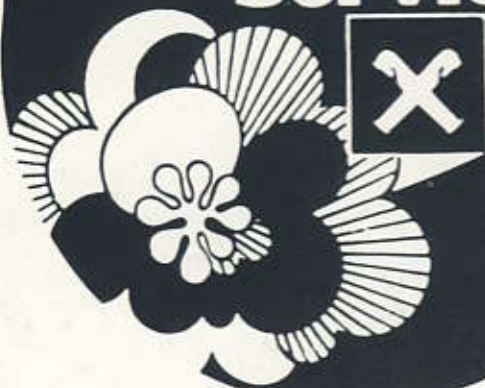

**Nonnenhorn
Telefon 83 17**

**Lindau-Insel
Telefon 40 91**

**Lindau-Reutin
Telefon 67 76**

**Wasserburg
Telefon 56 33 / 58 55**

**Bodolz-Enzisweiler
Telefon 44 51**