



scuderia lindau 91



Fahrzeugwechsel

Wenn Sie von zwei auf vier Räder wechseln,
von Alt- auf Neuwagen, von weniger auf
mehr PS, von einer Fahrzeugklasse in die
andere umsteigen wollen, ich helfe
Ihnen bei den Formalitäten
und bei der Zulassung.

Sprechen Sie mit Ihrem
Allianz Fachmann
Willi Meyle
Generalvertretung
Frankfurter Allianz
Bahnhofstr. 15
7992 Tettngang 1
Tel.: 0 75 42/61 99

hoffentlich **Allianz**  versichert

erfolge '91

Für den Inhalt verantwortlich:

Scuderia Lindau, Robert-Bosch-Straße 40; 8990 Lindau

Manfred Kinnbach

Charlotte Kinnbach

Ernst Laufer

*Kopie u. Druck auch auszugsweise nur mit
Genehmigung der Scuderia Lindau.*

Druck: Lang-Druck Wasserburg-Bodolz



autohaus **Limag**



NEUWAGEN – Gebrauchtwagen-Großauswahl
Original-Ersatzteile, Kundendienst, Unfallreparatur



Autohaus Limag GmbH
8990 Lindau, Riggersweilerweg 5, Tel. (08382) 7055-0, Fax (08382) 7055-39



AUTO - SPORT - CLUB E. V.

KORPORATIVMITGLIED DES AUTOMOBILCLUBS VON DEUTSCHLAND E. V.

8990 Lindau (B) · Robert-Bosch-Straße 40 · Fernsprecher (0 83 82) 7 87 67



Ehren-Vorsitzender
Manfred Biesinger



1. Vorsitzender
Ernst Laufer



Stellv. Vorsitzender
Richard Sutter



Schatzmeister
Roland Grübel



Schriftführerin
Charlotte Kinnbach



Sportleiter
Jürgen Hornung



Sportleiter
Thomas Schäffler



Beisitzer
Antje Biesinger †



Beisitzer
Manfred Kinnbach



Beisitzer
Ralf Gut



Beisitzer
Dieter Weber



Beisitzer
Norbert Gapp

Ehrenmitglieder der Scuderia Lindau

(Die Ehrenmitgliedschaft wird für besondere Verdienste um den Club ausgesprochen)

1973 Manfred Biesinger, Lindau
1977 Richard Sutter, Lindau
1987 Charlotte Kinnbach, Lindau

1987 Manfred Kinnbach, Lindau
1987 Roland Grübel, Lindau
1990 Dieter Weber, Lindau



ABP-Nachwuchssieger Jochen Sutterlitte



Ralf Gut in voller Fahrt



Thom Zick auf dem Weg zum Sieg



Albert Zehnder auf dem schnellen Polo

SPORT CHRONIK 1991

Slalom

Allgäu - Bodensee - Pokal

Schwäbisch - Alp - Pokal

Rhein - Neckar - Pokal

Ulmer - Stadtmeisterschaft

Ski - Jöring

Int. Allgäu - Alpen - Pokal

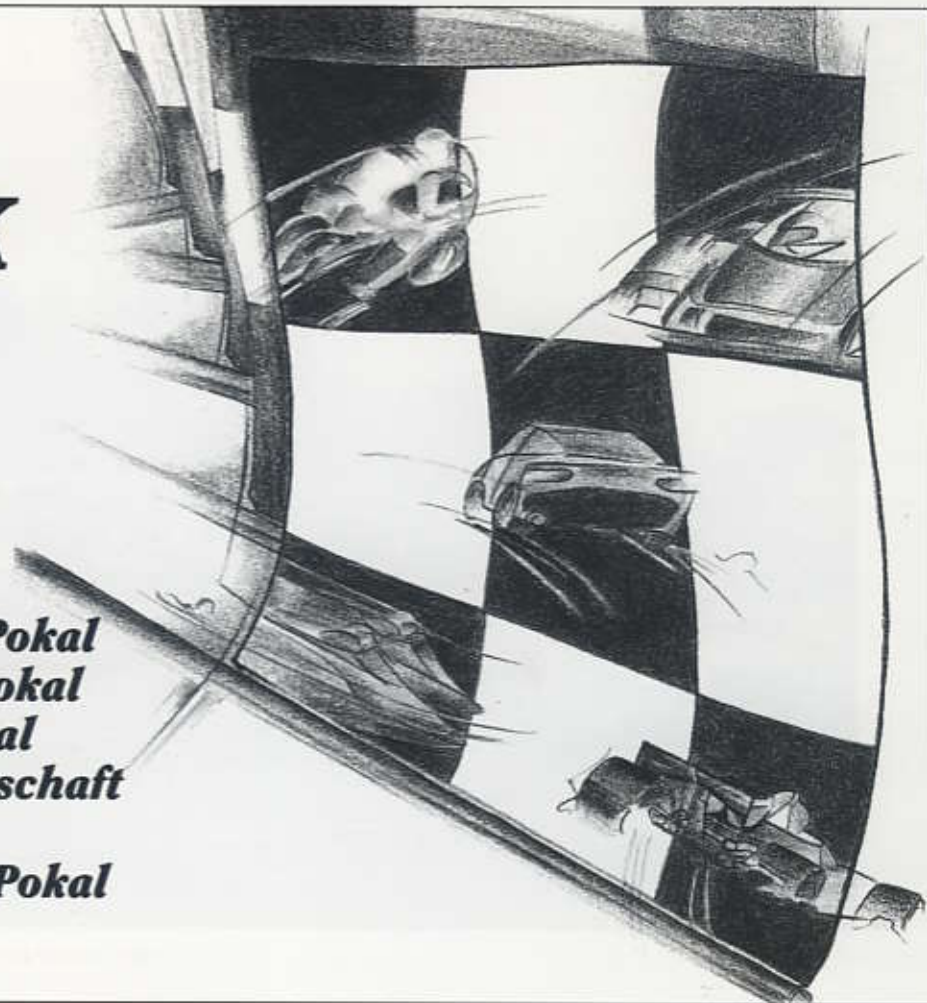





Grußwort

Liebe Mitglieder der Scuderia Lindau,
sehr geehrte Motorsportfreunde,

die Motorsportsaison 1991 ist zu Ende und unsere Fahrer haben wieder sehr erfolgreich bei vielen Veranstaltungen teilgenommen.

Erfreulich die große Anzahl junger Mitglieder, die aktiv das Clubleben mitgestalten, ebenso unsere Nachwuchsfahrer, die sich ihre ersten Sporen im Slalom-Sport verdient haben.

Mich freut besonders, mit welchem Elan die Jugend ans Werk geht. Begrüßenswert die Idee von einigen ein Team zu gründen, um sich so, zu zweit oder zu dritt, Fahrzeug und Kosten zu teilen.

Ein Dankeschön an dieser Stelle an alle Firmen, Gönner und Sponsoren, die unseren Auto-Sport-Club bzw. unsere Aktiven unterstützten.

Gleichzeitig hoffe ich, daß sich auch für's nächste Jahr wieder einige Sponsoren für unsere Aktiven finden.

Herzlich bedanken möchte ich mich auch bei allen Helferinnen und Helfern, ohne deren Mithilfe bei unseren Veranstaltungen, eine reibungslose Durchführung gar nicht möglich wäre.

Schon fast traditionsgemäß waren der Slalom und unser Fahrerlehrgang ein voller Erfolg.

Ein erfreuliches Ereignis war die Gründung des »Scudi-Stammtisches«.

Ein gesunder Club lebt von seinem Nachwuchs und von einem aktiven Clubleben. Sogesehen müssen wir uns um die Zukunft unserer Scuderia keine Sorgen machen.

Für das kommende Jahr wünsche ich allen viel Erfolg, Gesundheit und eine erfolgreiche Saison '92.

Leistung im Wettbewerb.

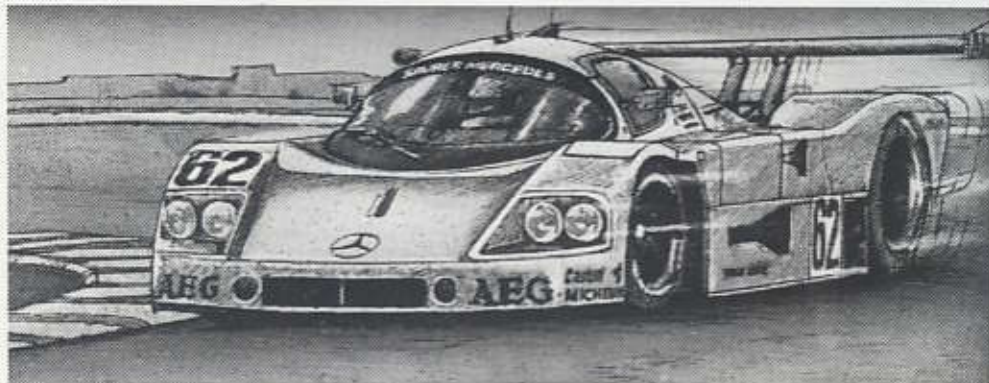

Unter den extremen Bedingungen des Motorsports beweist sich technische Klasse. Rennpisten sind die härtesten Teststrecken.

Dabei geht es längst nicht mehr nur um hohe Fahrleistungen, sondern um die optimale Verbindung von Dauerhöchstleistung, Sicherheit, Zuverlässigkeit und niedrigem Ver-

brauch: Kriterien, die auch für Serienfahrzeuge von größter Bedeutung sind. So fahren die Mercedes-Silberpfeile für den Fortschritt und die Entwick-

lung zukunftsfähiger Technologien. Was sich heute bewährt, trägt ein gutes Stück mit dazu bei, jedem Mercedes auch morgen den technischen Vorsprung zu sichern.

Und deshalb sind letzten Endes Mercedes-Fahrer die eigentlichen Gewinner, wenn Mercedes siegt.



AUTOHAUS SCHNEIDER & STADLER
Lindau/B-Wasserburg Telefon (083 82) 70 59-0

erfolge der Scuderia-Fahrer bei Meisterschaften

- 1972 Richard Sutter, Sieger im Allgäu-Bodenseepokal
1973 Manfred Biesinger, Vizemeister Allgäu-Bodenseepokal
1973 Werner Kuster, Vizemeister Allgäu-Bodenseepokal
1974 Dieter Weber, Sieger im Deutschen Bergpokal
1974 Elly Gronmayer, Siegerin der Damenwertung im Allgäu-Bodenseepokal
1975 Dieter Weber, Sieger im Deutschen Bergpokal
1975 Richard Sutter, Südbayerischer Vizebergmeister
1975 Roland Grübel, Vizemeister Drei-Länder-Pokal
1975 Elly Gronmayer, Siegerin der Damenwertung Allgäu-Bodenseepokal
1977 Richard Sutter, Deutscher Automobilbergmeister
1977 Roland Grübel, Bayerischer Automobilbergmeister
1977 Roland Grübel, Südbayerischer Bergmeister
1977 Dieter Pfäffle, Sieger Deutsche Crossmeisterschaft
1980 Werner Kuster, Gesamtsieg VATC-Cup
1980 Charlotte Frick, Vizemeisterin Allgäu-Bodenseepokal
1982 Herbert Gretler, Südbayerischer Bergmeister
1982 Werner Kuster, Vizemeister Südbayerische Slalommeisterschaft
1982 Charlotte Frick, Vizemeisterin im Allgäu-Bodensee-Pokal
1984 Charlotte Frick, Vizemeisterin im Allgäu-Bodensee-Pokal
1984 Werner Kuster, Bayernpokal-Sieger
1984 Werner Kuster, Südbayerischer Bergmeister
1984 Thomas Schäffler, Südbayerischer Bergtrophäen-Sieger
1984 Walter Krämer, Württembergischer Vize-Rennsportmeister
1985 Charlotte Frick, Siegerin der Damenwertung Allgäu-Bodensee-Pokal
1985 Manfred Kinnbach, Gesamt-Sieger im Allgäu-Bodensee-Pokal
1986 Dieter Weber, Gesamtsieger Neckar Alp-Pokal
1986 Albert Zehnder, Vizemeister ADAC-Pop-Kart-Meisterschaft, Region Süd-West
2. Platz Württembergische Meisterschaft
1987 Albert Zehnder, 3. Platz Deutsche Kartmeisterschaft
1987 Richard Sutter, Gesamtsieger IAAP
1988 Dieter Weber, Deutscher PC Slalommeister
1988 Thomas Krämer, Top-Talent, ADAC-Nachwuchsschulung
1989 Dieter Weber, Bayerischer Porsche-Club-Slalommeister
1989 Dieter Weber, Württembergischer Vize-Porsche-Club-Slalommeister
1989 Antje Biesinger †, Damenvizemeisterin Allgäu-Bodensee-Pokal
1989 Antje Biesinger †, Siegerin Damenwertung Alp-Donau-Pokal
1990 Joachim Völz, Gesamtsieger Schwäbisch Alp-Pokal
1990 Joachim Völz, Gesamtsieger Ulmer Stadtmeisterschaft
1990 Joachim Völz, Gesamtsieger Stuttgarter Stadtmeisterschaft
1990 Dieter Weber, Bayerischer-Porsche-Club-Slalommeister
1990 Dieter Weber, Deutscher-Porsche-Club-Slalommeister
1990 Christian Wambach, Gesamtsieger Alb-Donau-Pokal
1990 Antje Biesinger †, Siegerin Damenwertung Allgäu-Bodensee-Pokal
1991 Andreas Brandt, Nachwuchssieger Rhein-Neckar-Pokal
1991 Jochen Sutterlitte, Nachwuchssieger Allgäu-Bodensee-Pokal

**Wo Teamgeist
und Leistung zählen,
darf unser Bier
nicht fehlen.**



Prost Freunde!



**Bürgerliches
Brauhaus**



clubmeister

der Scuderia Lindau seit 1968



1968	Dr. Wolfram Gasteiger, Lindau	Volvo
1969	Knut Jäger, Sindelfingen	BMW 1600
1970	Knut Jäger, Sindelfingen	BMW 1600
1971	Richard Sutter, Niederstaufen	NSU TT
1972	Dieter Weber, Lindau	Porsche 914
1973	Dieter Weber, Lindau	Porsche 914 RSE
1974	Dieter Weber, Lindau	Porsche 914 RSE
1975	Dieter Weber, Lindau	Porsche 914 RSE
1976	Reinhard Loos, Lindau	BMW 1502
1977	Richard Sutter, Lindau	Audi 50 GL
1978	Richard Sutter, Lindau	Bickel Audi 50
1979	Wolfgang Grübel, Lindau	VW 1302 S
1980	Herbert Gretler, Neuravensburg	Alfa-Sud-Sprint
1981	Werner Kuster, Dornbirn	Audi 50
1982	Werner Kuster, Dornbirn	Audi 50
1983	Werner Kuster, Dornbirn	Audi 50
1984	Norbert Gapp, Weißensberg	Formel 3 Ralt RT 1
1985	Norbert Gapp, Weißensberg	Formel 3 Argo JM 8
1986	Dieter Weber, Lindau	Porsche Carrera, 3,2 Ltr.
1987	Albert Zehnder, Wangen	Kali-Kart
1988	Dieter Weber, Lindau	Porsche Carrera, 3,2 Ltr.
1989	Dieter Weber, Lindau	Porsche Carrera, 3,2 Ltr.
1990	Joachim Völz, Isny	Opel Kadett, 2,0 Ltr.
1991	Andreas Brandt, Weinheim	VW Polo, 1,3 Ltr.



HORST BERNHARDT

KFZ-Teile – Großhandel

Lehmgrubenweg 15

8990 Lindau (Bodensee)

Telefon 0 83 82 / 71 64, 71 65

Filiale Wangen

Zeppelinstraße 26

7988 Wangen

Tel. 07522/1408

Filiale Weingarten

Weltestraße 3

7987 Weingarten

Tel. 07 51/58904

49341

Filiale Radolfzell

Horst Bernhard GmbH

Robert-Gerwig-Str. 2

7760 Radolfzell

Tel. 077 32/54279

Ihr Spezialist für Bremsen –

Lenkung – Karosserieteile – Auspuffanlagen



Nachwuchsproblem - gibt's nicht!

Neuere Maßstäbe in der exklusiven
Kompaktklasse. Die 3er von BMW



AUTOHAUS

FEMMINGER GmbH

BMW-Vertragshändler

8990 Lindau (B) · Bregenzer Straße 121 · Telefon (08382) 71 06

Kleines Slalom-Ein-mal-Eins

Der nat. Automobilslalom wird auf abgesperrten Straßen oder Parkplätzen durchgeführt. Der Parcours ist auf Zeit zu durchfahren, jeder umgefahrene Pylone gibt 3 Sekunden Strafzeit. Jeder Fahrer hat einen Trainingslauf und 2 Wertungsläufe; die Zeiten der beiden Wertungsläufe werden addiert und ergeben die Gesamtzeit.

Die Streckenlängen liegen zwischen 1 und 2 km. 12 bis 25 m sollten die Abstände zwischen den Pylonentoren sein. Die Breite der Tore beträgt ca. 2,5 bis 3,5 m.

Die Veranstaltung muß von der ONS (Oberste Nationale Sportkommission für den Automobilsport in Deutschland) genehmigt werden.

Teilnehmen kann jeder der einen gültigen Führerschein hat; er muß dann lediglich eine Tageslizenz beim Veranstalter lösen.

Besser ist aber, der Fahrer beantragt über einen Auot-Sport-Verein, wie die scuderia lindau, eine nat. Fahrerlizenz, sie gilt 1 Jahr und kostet 45,- DM. Gefahren wird mit Serien- oder verbesserten Fahrzeugen.

Serienfahrzeuge der Gruppe G:

In dieser Gruppe G wird nicht, wie üblich, nach Hubraum in Klassen unterteilt, sondern nach Leistungsgewicht. Dies errechnet sich, wenn man das Lehwgewicht (kg) des Fahr-

zeuges durch die Motorleistung (kW) dividiert. Diese einfache Formel beschert uns eine Vielfalt an Automarken in den einzelnen Klassen. Zu dieser Einteilung gibt es von der ONS eine Wagenliste, in der sämtliche Fahrzeuge aufgeführt sind, die startberechtigt sind. Es empfiehlt sich auf alle Fälle, einen Blick in diese Liste zu werfen, bevor man sich ein Auto zulegt, mit dem man Slalom fahren möchte.

Die erlaubten Veränderungen am Fahrzeug sind gering und beschränken sich im wesentlichen auf das Fahrwerk und die Sicherheitsmaßnahmen, wie Überrollbügel, Hosenträgergurt und Schalensitze.

Die Reifen müssen der StVZO entsprechen; Dimension und Geschwindigkeitsbereich dürfen vom Serienstand nicht abweichen. Es gibt allerdings Sportreifen die, über Fachhandel



NATO - SHOP

Nur

Lindau-Reutin, Kemptener Straße 38

Parkmöglichkeiten direkt am Haus

Sie finden bei uns in großer Auswahl:

R. Kühnl

B.W. Kleidung Neu + gebraucht

**Hosen, Hemden, Jacken, Parkas,
Winterbekleidung, Handschuhe**

Baseball- und Bomber-Jacken, gefüttert, auch mit Kapuze,
und Lederjacken in modischen Farben, große Auswahl,
Sweatshirts mit Druck in allen Farben.

In der »Western-Ecke« gibt's u. a.

Stiefel, Stiefelketten, Hacken und Spitzen, Gürtel und
Gürtelschnallen, Truckerbörsen, Südstaatenmützen in Leder.

Öffnungszeiten: 9.00-12.30 und 14.30-18.00 Uhr,
Samstag 9.00-13.00 Uhr
langer Samstag 9.00-16.00 Uhr

Tel. 74822

Slalom - Kegelmesterschaft 1991



1. Platz: Jürgen Hornung
2. Platz: Norbert Pfau
Jochen Sutterlitte
4. Platz: Ralf Gut
Antonio Moreira
Stefan Rausch
7. Platz: Thomas Schmid





oder Sportabteilungen der Reifenfirmen, mit der Fahrerlizenz zu beziehen sind.

Verbesserte Fahrzeuge der Gruppe F:

Bei diesen Fahrzeugen kann alles verändert werden, wozu der TÜV seinen Segen gibt. Die Klasseneinteilung erfolgt nach Hubraum. Vorgeschrieben sind lediglich die max. Felgenbreite und das Mindestgewicht in den einzelnen Klassen.

Alle Fahrzeuge der Gruppe G und F müssen mit Katalysator ausgerüstet sein. Zu den weiteren Feinheiten im Reglement gibt es von der ONS ein Handbuch.

Für ein Auto der Gruppe G kann man für Umbau von Fahrwerk, Sitz, Gurt, Bügel und Reifen ca. 4.000,- DM rechnen. Bei einem Fahrzeug der Gruppe F schlägt schon ein guter Motor mit 6.000,- bis 10.000,- DM zu Buche, auch der Rest kostet noch ein paar Pfennige.

Für's Erste reicht aber ein Gruppe-G-Auto vollkommen, kann man doch auch noch täglich damit seine Brötchen holen.

Beim Gruppe-F-Auto ist es schon nicht mehr zu empfehlen täglich auf der Straße zu fahren. Es ist also erforderlich, sich noch ein Zugfahrzeug mit Hänger zuzulegen.

Aber wie gesagt, klein anfangen um mal das ganze Geschehen, sich und das Auto, kennenzulernen.

Am besten startet man seinen Einstieg in den Motorsport über einen Verein, denn dort sind, wie bei der scuderia lindau, erfahrene Fahrer, die mit Rat und Tat einen jungen Fahrer unterstützen.

Ernst Laufer





**AUTO
GEISER**

Peugeot Talbot-Vertragshändler

Kfz-Reparaturen aller Fabrikate
Unfallinstandsetzung
Computer Autovermessung
Reifen-Service
Peugeot-Tuning

Auto Geiser

Heuriedweg 42 · Lindau (B) · Tel. (08382) 71 11



Gasthof »Engel«

Lindauer Straße 2

7993 Kressbronn

Das altbekannte, gemütliche Haus

Gediegen eingerichtete Lokale · Gut bürgerliche Küche

Gästezimmer mit Dusche und WC · Parkplatz am Haus

Hausprospekt auf Anfrage

Familie Kugel

Telefon (0 75 43) 65 42

*Herstellung von pflegeleichten Tischdecken,
Tischläufern, Damasttischdecken
und Stickereispitzen (Maßanfertigung)
sowie Decken und Läufer für Bauernstuben*

Spitzenfabrik EGLIN GmbH
Hangnachstraße 6 · 8995 Sigmarszell
zu erreichen über Oberhochsteg, Tel. 0 83 82 / 7 89 97
Mo – Fr 14 bis 17.30 Uhr

Veranstaltungs-Rückblick der scuderia lindau 1991

- 08.01.91 Jahreshauptversammlung mit Wahl des neuen Vorstandes
 - 21.04.91 Automobilslalom (2. Lauf Allgäu-Bodensee-Pokal)
2. Lauf zum Hegau-Bodensee-Pokal
auf dem Parkplatz der Firma Metzeler
 - 29.05.91 Helferessen anlässlich Slalom
 - 13.07.91 Sommerfest beim Jimmy
 - 03.11.91 Fahrerlehrgang Hockenheim-Ring
 - 30.11.91 Jahresschlußfeier mit Clubmeisterehrung
- Monatlicher Clubabend jeweils am ersten Montag, mit Berichten und Filmvorträgen
- Monatlicher Stammtisch jeweils am dritten Dienstag



Fahrerlehrgang Hockenheimring



Tankstelle Walter Krämer

Kfz-Meister · 7980 Ravensburg

Reparatur – Motoreinstellung – Zubehör

Kuppelnaustraße 37 · Telefon (0751) 24078



... es fing alles eigentlich ganz harmlos an:

Während der Rallye Monte Carlo pour Voitures Anciennes mit unserem Ehrenpraese behandelten wie in christlicher Nächstenliebe einige arme Tropfnasen, welche die frische westallgäuer Alpenluft nicht durchgestanden hatten, die hustenden Piloten in ihren fliegenden Kisten.

In Interlaken unterhielten wir uns mit **Michel Ferry**, dem Chef de Rallye und schon waren wir Rallyedoktor, besser docteur de rallye. Im Gespräch fragte uns Michel, ob ich auch etwas von Notfallmedizin verstehe, da war er richtig, ob ich als Rennarzt zum Grand Prix möchte, da war er sehr richtig.

Nach höflichen französischen und englischen Schreiben zwischen Monaco und Lindau war es dann soweit: Bodo Kindermann organisierte uns im letzten Moment, uns, das war mein Freund Christian Hagena, einige kennen ihn vom Lindauer Notarzwagen, und ich.

Vollgepackt bis unters Dach frästen wir nach Monaco, pünktlich mit einigen Minuten Verspätung trafen wir Bodo, checkten das Appartement, es gehörte einem freundlichen Schwulen, lag zentral, einfach super (geschlafen haben wir mit zusammengekniffenen Backen).

Wir machten uns auf zur Akkreditation des Service Medical und waren nachmittags Rennärzte mit Ausweis und Erkennungsplappen.



Sensationssieger in der Formel 3
Jörg Müller aus Deutschland

Im Club trafen wir alte Bekannte von der Rallye, Euch auch bekannt, den kleinen mit der Brille, den Zwerg, den großen Grauen mit dem dicken Bauch, alle hilfsbereit, wir sollen uns postieren, wo wir wollen.

Am ersten Trainingstag trieben wir uns, es war noch etwas kühl, am Schwimmbad rum, nix zu tun, aber viel zu schauen, als die Armenhäusler um ihr Leben bliesen, die Prequalification ist wie ein Himmelfahrtskommando.



EDELWEISS



Käse- und Milchprodukte aus dem Allgäu

EDELWEISS

Ramee

BRESSO

Cortina

MOREIRA

- Lebensmittel - Weine - Feinkost - Obst - Gemüse -
- Gastronomie - Service -
Spezialitäten aus.

ITALIEN - SPANIEN - PORTUGAL

Mittwochs: Frische - Fische aus dem Atlantik

Lindauer Str. 47 Wangen Tel. 075 22 / 31 71

Genauso Harakiri die Formel 3, aber alles halt ein bisserl leichter und langsamer, frecher und unbekümmerter.

In den Zeittrainingssitzungen gab's dann schon Gas vom allerfeinsten, einfach Welten zwischen dem Champ und dem Rest der Welt.



Fürstlicher Händedruck

Wir nisten uns mit sehr netten Kollegen an der St. Devote ein, kauderwelschten international, mit allen Körperteilen, Sonne war auch da, prima Atmosphäre.

Bei den Rennen dann ganz hautnah, vollgestopft mit guter Verpflegung vom Club, mit gutem französischem Roten,

cest la vie. Kurz vorher kam noch der Prince Hereditaire, s'Albertl halt und machte shake hands. Muß Euch sagen, schon ein tolles Gefühl.

Christian war dabei, als es den Caffi nauswurschtelte und den Berger dann im Rennen, obwohl er eigentlich schon out war.

Wir freundeten uns mit unserem Kollegen, einem leitenden Rennarzt von Le Mans an (Jaguar MkII und Porsche 356-Fahrer) und beschlossen, nächstes Jahr, le must nicht Cartier, sondern Service Medicale beim Grand Prix de Monaco, le 50!!!!

Wie sagt schon Kurt, ohne Helm und ohne Gurt: Während andre unten wurschteln, geh ich locker ober lang; so kamen wir uns vor.

Euer Thomas Fischer

ja zum Motorsport!

Draco
NORWEGEN

Windy Boats
OF NORWAY



SUNBIRD



MAXUM

GLASTRON

REGAL
BOATS

Wellcraft
World Class Boats™

Verkauf + Service von Neu- und Gebrauchtbooten

Kundendienst · Gebrauchtboote · Bootsanhänger · Winterlager
Motorboot-Charter · Bootszubehör · Bootsversicherungen
Mercuriser · Volvo · OMC · Ersatzteillager

Ständig große Neu- und Gebrauchtboot - Ausstellung

Ihre Nummer 1

für namhafte Motorboote

Achim Fröhlich

D-8990 Lindau (B) · Robert-Bosch-Str. 20
Tel. (0 83 82) 7 90 65 · Fax: (0 83 82) 7 32 53



Geh auch mal aus!
Gasthof »Köchlin«

Das Lokal in Reutin
für Vereine
und Familienfeiern
2 Nebenzimmer · Saal
und schattiger Biergarten
Zimmer mit Dusche, WC, TV

Der Landgasthof
im Herzen Reutins
8990 Lindau/B
Kemptener Straße 41
Telefon 08382/79037 - 79038

ja zum Motorsport!

ja zum Motorsport!

ja zum Motorsport!

ja zum Motorsport!

ja zum Motorsport!

ja zum Motorsport!

ja zum Motorsport!



HUBER OHG

Autoteile – Industriebedarf

Freiherr-von-Stein-Straße 5 - 7
7980 Ravensburg · Telefon (07 51) 2 68 59



MONROE

SKF

MOLYKOTE

SPIDAN



Eberspächer

HJS

TEXTAR

BEHR



FARMONT

TRW



BRADI



Die sichere Verbindung

**Autoteile von
namhaften Herstellern**



MASCHINEN – KONSTRUKTIONEN – GMBH

IHR PARTNER IN DER KONSTRUKTION

ENTWICKLUNG UND KONSTRUKTION
MASCHINEN UND SONDERMASCHINEN
WEBMASCHINENTECHNIK
PATENTZEICHNUNGEN

**BODENSEESTRASSE 101
D-8995 SIGMARSZELL/WITZIGMÄNN
TELEFON 0 83 82/2 18 00
TELEFAX 0 83 82/2 89 56**



Gastfahrer Robert Grübel auf Gut-Kadett



Thomas Schmid und Dietmar Gsell, die im Moment den Sturzhelm gegen den Stahlhelm getauscht haben

**MEIN SPORT
MOTOR
SPORT**





Salon Brigitte



system
professional



Inh. Brigitte Geng

Lindau · Rainhausgasse 10 · Tel. (08382) 21105

Autorisierter SP-SALON

DER NEUE ALFA 33.

DIE NEUE DIMENSION DER SPORTLICHKEIT.



Alfa Romeo
AUTOHAUS
Bodis

Vertragshändler

Bodenseestraße 21
8990 Lindau - Oberreitnau
Telefon 0 83 82 / 2 42 14

Samstags geöffnet – Montags geschlossen



AUTO
NEBER

Lindenberg
Hauptstr. 73a
Tel. 0 83 81 / 22 34 + 22 35

Renomierte Autohäuser Lindaus und Umgebug
gratulieren den Fahrern der

scuderia lindau

zu Ihren
Erfolgen



Opel-Dienst

Auto-Kennerknecht

7993 Kressbronn
Lindauer Str. 14
Telefon 0 75 43 / 75 75



AUTOHAUS

EMMINGER

8990 LINDAU
Bregener Straße 121
Tel. (0 83 82) 71 06



Limag
autohaus

8990 Lindau (Bodensee)
Riggersweilerweg 5
Tel. (08382) 7055-0
Fax (08382) 7055-39



**Autohaus
Schneider & Stadler**

Lindau-Wasserburg
Telefon (08382) 7059-0



**Autohaus
Weber GmbH**

7988 Wangen
Am Waltersbühl 3
Telefon (07522) 3008

Gut das er von Opel ist



**POWERED by
HONDA**

Sigmarszell-Schlachters

BIRKE

Telefon (08389) 292
privat 1551, 286

Technik, die begeistert



RENAULT

Autohaus RUMMEL

Inh. Erich Bernhard

VW-Audi-Reparaturen

8990 Lindau (B)
Schönauer Str. 102
Telefon (08382) 6805

**AUTO
GEISER**

Peugeot Talbot-Vertragshändler

Heuriedweg 42 · Lindau (B)

Telefon (08382) 71 11



GM



DREHER
DIE AUTOWELT

Autohaus Dreher GmbH,
8990 Lindau (Bodensee)
Telefon (08382) 57 48 und 43 20



Autohaus WEBER GmbH

Am Waltersbühl 3 · 7988 Wangen/Allg.
Telefon 07522/3008





Autohaus WEBER GmbH

Am Waltersbühl 3 · 7988 Wangen/Allg.
Telefon 07522/3008





DEA

SB-Station

BIESINGER

ROBERT - BOSCH - STRASSE 40

Am Autobahnzubringer Lindau-Zech

Telefon (08382) 78767

Telefax (08382) 72184

Benzin ● Super ● Diesel

In unserem Shop:

■ *warme und kalte Getränke, Eis*

■ *Süßwaren, Weine, Spirituosen, Tabakwaren, Zeitungen,*

■ *Hamburger, Cheeseburger und kleine Imbisse*

Zeitschriften und vieles andere mehr

● *ADAC-Service* ● *Wechselstube*

Die Fahrer der **scuderia lindau** erreichten 1991

29 x Platz 1

30 x Platz 2

27 x Platz 3

und starteten bei
ca. 60 Veranstaltungen

Kfz-Teile · Reifen

ANITA GAPP

Gappower

Im Obstgarten · 8997 Hergensweiler
Telefon (08388) 1291

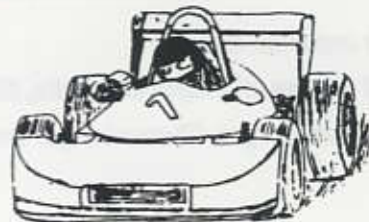



Andreas Brandt

Clubmeister

Weinheim, fährt einen VW Polo, 90 PS, 1300 ccm, Gruppe F 10,
bei Slalomveranstaltungen



- | | | |
|----------|---------------------------|----------------|
| 1. Platz | Slalom | Bensheim |
| 1. Platz | Slalom | Bergstraße |
| 1. Platz | Slalom | Kaiserslautern |
| 1. Platz | Fahrerlehrgang | Hockenheim |
| 2. Platz | Slalom | Offenbach |
| 2. Platz | Slalom | Winnenden |
| 2. Platz | Slalom | Hagen |
| 3. Platz | Slalom | Lindau |
| 1. Platz | Scuderia Nachwuchswertung | |

Top-Angebote



von Koni + / Bildstein

H & R Federn + Fahrwerk

Alu-Felgen

Lederlenkräder – Raid + Momo

Sportschalldämpfer

Sportsitze

PKW Verschleißteile +
Blechteile



Ernst Laufer

Vize-Clubmeister

Nonnenhorn, fährt einen Opel Kadett C-Coupe, 1956 ccm,
130 PS, Gruppe F 12; bei Slalomveranstaltungen
und einen VW-Polo 125 PS, Gruppe H,
bei Skijöring



- | | | |
|----------|-----------|--------------|
| 1. Platz | Skijöring | Steingaden |
| 1. Platz | Skijöring | Isny |
| 1. Platz | Slalom | Eriskirch |
| 1. Platz | Slalom | Sindelfingen |
| 2. Platz | Slalom | Mengen |
| 2. Platz | Slalom | Wiggensbach |
| 2. Platz | Slalom | Lindau |
| 2. Platz | Slalom | Grünten |
- Klassensieger im Int. Skijöring Allgäu-Alpen-Pokal



Wölfle Styling

MAZDA

+ X Händler

AUTOHAUS WÖLFLE GmbH

8990 Lindau (B) · Friedrichshafener Straße 81
Telefon (08382) 6061-6062

*...alles fürs Auto,
ums Auto, ins Auto...*

Herbert Brugger
Mothen 68
8999 Heimenkirch
Telefon (0 83 81) 17 93
Telefax (0 83 81) 8 13 16

Großhandel
Einzelhandel



BRUGGER

Reifen+Felgen
Autoteile+Zubehör
Werkstatteinrichtungen
(Werkzeuge+Maschinen)



Norbert Pfau

Platz 3

Schlachters, fährt einen Opel Kadett C-Coupe, 1956 ccm,
130 PS, Gruppe F 12; bei Slalomveranstaltungen



- 1. Platz Slalom Lindau
 - 1. Platz Slalom Tettngang
 - 1. Platz Slalom Kempten
 - 1. Platz Slalom Gögge
 - 1. Platz Slalom Calw
 - 1. Platz Slalom Wiggensbach
- Klassensieger im Allgäu-Bodensee-Pokal

Wie bekommen Sie die Wiener Philharmoniker in Ihr Fahrzeug?



BLANK

HIFI • TV • VIDEO
CARHIFI • TELECOM

natürlich mit Car-HIFI von

Wildberg 62½ • 8995 Weißenberg • Telefon (08389) 8111

**Schupp
Autoteile**

**Schupp
Autoteile**

Öffnungszeiten:
Mo.-Fr. 9-12 Uhr
+ 14-18.30 Uhr
Samstag 8 - 14 Uhr
Telefon 08388/860

**Ottmar
Schupp**
Scheidenweiler 5
8997 Hergensweiler

**Schupp
Autoteile**

VW + Audi-Teile
Orig. ATE-Bremsenteile
Auspuffanlagen
Batterien, Scheinwerfer
Kotflügel, Blechteile
Anhänge-Kupplungen

Gängige Artikel
sind auf Lager
Ca. 70.000 Artikel
sind kurzfristig lieferbar!

**Machen Sie einen
Preisvergleich**

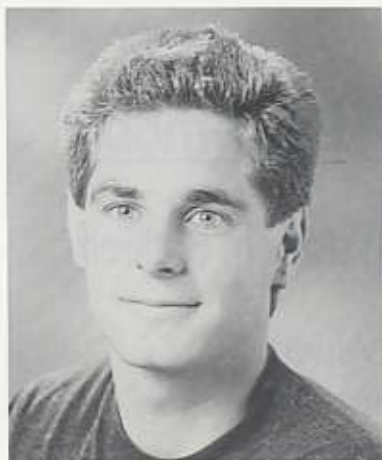

Ralf Gut

Platz 4

Sigmarszell, fährt einen Opel Kadett, 170 PS, 2000 ccm,
Gruppe F 12; bei Slalomveranstaltungen

- 1. Platz Slalom Grünten
- 1. Platz Slalom Riedlingen
- 1. Platz Slalom Babenhausen
- 2. Platz Slalom Scheer
- 2. Platz Slalom Kempten
- 2. Platz Slalom Eriskirch



Thom Zick

Platz 5

Bodeneegg, fährt einen VW Polo, 50 PS, 1150 ccm,
Gruppe G 6; bei Slalomveranstaltungen

- 1. Platz Slalom Lindau
 - 1. Platz Slalom Argental
 - 1. Platz Slalom Kempten
 - 1. Platz Slalom Grünten
 - 1. Platz Slalom Ulm
 - 1. Platz Slalom Babenhausen
- Klassensieger im Allgäu-Bodensee-Pokal

Die besondere Art zu reisen mit dem Miet-Reisemobil

Wir geben Ihren Ferien ein Zuhause – ob am Nordkap oder in Sizilien

Heute am Strand von St. Tropez – morgen am Fuße der Alpen.

Frei und unabhängig – ein Urlaub voller Abwechslung und Abenteuer.



Wir vermieten Fahrzeuge der Luxusklasse

- Hymer Camp 51, 55
- Hymermobil 544, 644
- RMB 600 A
- Clau 670 F

Buchen Sie jetzt Ihr Wunschfahrzeug



Fa. MÜCAR R. Weber · Bregenzer Str. 39
D-8990 Lindau/B. · Telefon 08382/28584



Jürgen Hornung

Platz 6

Weißensberg, fährt einen Opel Kadett, 1956 ccm,
130 PS, Gruppe F 12; bei Slalomveranstaltungen

- 1. Platz Slalom Kempten
- 2. Platz Slalom Calw
- 3. Platz Slalom Tettnang
- 3. Platz Slalom Wiggensbach
- 4. Platz Slalom Kirchheim



Dieter Weber

Platz 7

Lindau, fährt einen Porsche Carrera 3,2 l, 231 PS,
Gruppe G 1; bei Slalomveranstaltungen

- 1. Platz Slalom Lindau
- 1. Platz Slalom Hockenheim
- 1. Platz Slalom Zollernalb
- 1. Platz Slalom Stuttgart

Bosch - Autoelektrik Elektronik
Bosch - Automechanik
Bosch - Bootselektrik
Bosch - Diesel und Einspritzausrüstung
Bosch - Bremsen und Reifendienst
Bosch - Elektrowerkzeuge
Bosch - Haushaltsgeräte
Bosch - Werkstattausrüstung
Bosch - Mobile Kommunikation

BLAUPUNKT Autohifi und Autotelevision

Fachwerkstatt für:

EBERSBÄCHER Fahrzeugheizungen

WEBASTO Fahrzeugheizungen

DAVIA Fahrzeug-Klimaanlagen
Einbau und Service

PIERBURG und SOLEX Vergaserdienst

VDO Erzeugnisse

Solartechnik



Bauer

Heuriedweg 18
8990 LINDAU

Tel. 08382 / 79030
Fax.08382 / 72750

Haben Sie dennoch etwas Ausgefallenes an Ihrem Fahrzeug, wir stehen mit RAT und TAT zur Verfügung.

IHR BOSCH DIENST BAUER UND TEAM



Christian Wambach

Platz 8

Lindau, fährt einen Opel Kadett, 180 PS, 2000 ccm,
Gruppe F 12; bei Slalomveranstaltungen

- 2. Platz Slalom Ulm
- 3. Platz Slalom Eriskirch
- 4. Platz Slalom Tettnang
- 4. Platz Slalom Kempten



Jochen Sutterlitte

Platz 9

Heimenkirch, fährt einen Audi 80, 112 PS,
1780 ccm, Gruppe F 13; bei Slalomveranstaltungen

- 2. Platz Slalom Ulm
- 2. Platz Slalom Babenhausen
- 4. Platz Slalom Eriskirch
- 6. Platz Slalom Wiggensbach
- Sieger der Nachwuchswertung im
Allgäu-Bodensee-Pokal

- 2. Platz Scuderia Nachwuchswertung

 **HONDA**



Honda VTEC – Die Revolution im Zylinderkopf.

Als erster Automobilhersteller der Welt stellt Honda mit dem VTEC-System eine Motorentechnik zur variablen Kontrolle der Ventilsteuerzeiten und des Ventilhubes der Ein- und Auslassventile vor (VTEC: Variable Valve Timing + Lift Electronic Control System). Diese revolutionäre Technologie kombiniert auf verbüffende Weise die Leistungscharakteristik eines Hochleistungsmotors mit „scharfen“ Nockenwellen mit der zuverlässigen Alltagstauglichkeit eines ausgereiften Serien-Triebwerks. Der CRX 1.6i-16 VT und der Civic 1.6i VT sind repräsentative Technologieträger und faszinierende Sportwagen in einem. Erleben Sie den atemberaubenden VTEC-Effekt hautnah: Ihr Honda-Vertragshändler erwartet Sie zur Probefahrt.

 **HONDA**
VTEC
CIVIC & CRX



POWERED by
HONDA

BIRKE 

Sigmarszell-Schlachters · Telefon (08389) 292 · privat 1551, 286



Albert Zehnder

Platz 10

Haslach, fährt einen VW Polo, 125 PS, 1300 cmm,
bei Skijöringveranstaltungen

- 1. Platz Skijöring Leutkirch
- 1. Platz Skijöring Weissenbach
- 2. Platz Skijöring Isny
- 3. Platz Skijöring Kempten



Dietmar Gsell

Platz 11

Sigmarszell, fährt einen Honda CRX, 1477 ccm,
100 PS, Gruppe G 3; bei Slalomveranstaltungen

- 2. Platz Slalom Lindau
- 3. Platz Slalom Tettngang
- 3. Platz Slalom Argental



DEA

SB-Station

Jürgen Gaugel

REUTINER STRASSE 24

Tel. (08382) 3658 · Fax (08382) 26882

Benzin ● Super ● Diesel

● Schnellwäsche

● Reifenfachmarkt



In unserem Shop:

- warme und kalte Getränke, Eis
- Hamburger, Cheeseburger und kleine Imbisse

- Süßwaren, Weine, Spirituosen, Tabakwaren, Zeitungen, Zeitschriften und vieles andere mehr



Joachim Völz

Platz 12

Isny, fährt einen BMW, 170 PS, 2500 cmm,
Gruppe G 3; bei Slalomveranstaltungen

- 2. Platz Slalom Kempten
- 3. Platz Slalom Ulm
- 3. Platz Slalom Kempten



Jürgen Gaugel

Platz 13

Lindau, fährt einen Opel Kadett, 170 PS, 2000 ccm,
Gruppe F 12; bei Slalomveranstaltungen

- 3. Platz Slalom Grünten
- 5. Platz Slalom Eriskirch
- 3. Platz Scuderia Nachwuchswertung

Ihr VW + Audi-Partner mit dem persönlichen Service

- Neuwagen
- Gepflegte
Gebrauchtwagen
- Unfallinstandsetzung
mit modernstem
Richtsistem
- Wartung
- Auto-Zubehör
- ABSCHLEPPDIENST

Rufen Sie unsere Telefon-Nr. 22 34/22 35
Wir helfen sofort - reell und fachgerecht



**AUTO
NEBER**

Lindenberg · Hauptstr. 73a · Tel. (0 83 81) 22 34/22 35



Robert Grübel

Platz 14

Lindau, fährt einen Opel Kadett, 170 PS, 2000 ccm,
Gruppe F 12; bei Slalomveranstaltungen

- 4. Platz Slalom Kempten
- 4. Platz Slalom Lindau



Thomas Schmid

Platz 15

Sigmarszell, fährt einen VW-Polo-GT, 75 PS,
1300 ccm, Gruppe G 3; bei Slalomveranstaltungen

- 2. Platz Slalom Tettwang
- 3. Platz Slalom Lindau

EIGLER – Sportehrenpreise

Schloßstraße 22 · 8974 Oberstaufen · Telefon 08386/1398

Riesenauswahl – kurzfristige Lieferung – Versand

✱ keine Siegerehrung ohne Pokale von Eigler ✱



KUGELFINK

Miniatürkugellager

A-6850 Dornbirn, Messestraße 9

Telefon 05572/28550, Telefax 05572/22749

D-8990 Lindau/B., Schulstraße 34

Telefon 08382/74387



Antonio Moreira

Platz 16

Wangen, fährt einen Honda Civic, 115 PS, 1600 cmm,
Gruppe G 3; bei Slalomveranstaltungen

- 2. Platz Slalom Babenhausen
- 7. Platz Slalom Tettnang



Antonio auf seinem Honda



»Kegelkönig« Jürgen Hornung



galaxy **JIMMY'S BOOTSSERVICE**

Transporte
Winterlager
Reparaturen
Kfz-Meisterbetrieb
Pkw-Reparaturen aller Art

Wolfgang Grübel

8990 Lindau, Heimesreutin 26, Tel. (08382) 28107/25382



Die 3 schnellen Skijöring-Polo's



Schiebetrieb im Vorstart



So sahen meist die Gegner unsere Slalomspezialisten



Liebe Autofahrer !

Überlassen Sie nichts »Herrn Zufall«, wenn Sie einen Abschleppdienst oder Ersatzwagen benötigen.



garantiert Ihnen eine seriöse und zuverlässige Hilfeleistung rund um die Uhr.

Autovermietung



Abschleppdienst

hilft bei Autonöten

Ravensburg · Im Kammerbrühl 26 · Telefon (07 51) 2 20 00
Friedrichshafen · Löwentalerstraße · Total-Tankstelle · Telefon (07 541) 7 31 31

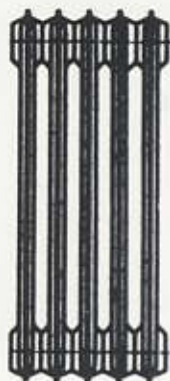

Heizungstechnik Eberhardt GmbH

Herigerstraße 19 · 8997 HERGENSWEILER
Telefon (08388) 634



DEA Autoport - 7980 Ravensburg

SB-Großtankstelle - Kfz-Wartung - Reifendienst - SB-Waschanlage
Verkaufs-Shop - Varta-Batterien und Autozubehör - Öle

Meersburger Straße 73
Telefon (0751) 91676

ERNST SCHLOSSBAUER

SPEISEGASTSTÄTTE SCHÜTZENHAUS

8990 Lindau (B) · Kemptener Straße, am Schönbühl · Tel. 7 43 14



Schützenhaus am Schönbühl

Die gemütliche rustikale Gaststätte mit Kegelbahn und schönem Biergarten
Für Feste aller Art eignet sich der Saal für bis zu 75 Personen
Gut bürgerliche Küche mit schwäbischen Spezialitäten

Dienstag Ruhetag

Inh. Carola und Hans Hops

Mit Vollgas zum



Clubabend

*jeden
ersten Montag im Monat
20⁰⁰ im Schützenhaus*

Scudi - Stammtisch

*jeden
dritten Dienstag im Monat
20⁰⁰ Gasthof Adler Schlachters*

Bei Frau

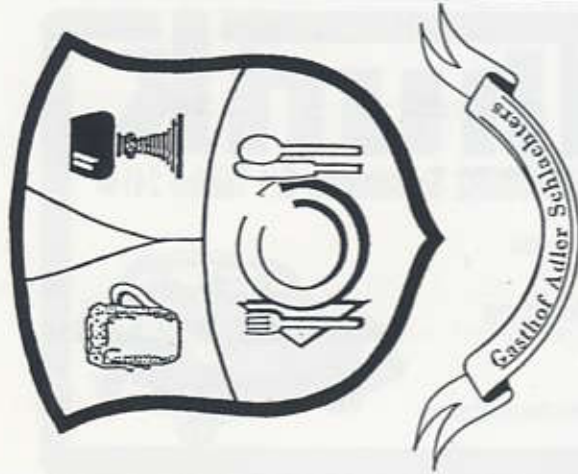

**Guten Appetit
wünscht Ihnen
Familie Aloisio**

Telefon 08389 / 80 84



Seit über 60
Jahren

*Ihr BMW-Partner
in Friedrichshafen*

PELZER GMBH

FN-Ost

Gewerbegebiet

Unteresch - Telefon 075 41 /

3 20 11

Karosserie



Thunik

Fachbetrieb

RAVENSBURG Schwanenstr. 2/1 Telefon 241 44

- Unfallinstandsetzung mit Rahmenrichtbank
- Karosserie-Instandsetzung
- TÜV-Vorbereitung, sämtl. Fabrikate
- Spezialist für Sonnendacheinbau





DEA Stationen

Kuno Falk Kfz-Meister

Lindauer Straße 41 · 7992 Tettngang
Telefon (07542) 7400

Moderne Autowaschanlage
Kfz-Reparaturen – Kdd-Service
Hohlraumversiegelung – U-Schutz
Allrad-Fahrzeuge – Service
Lada-Vertragshändler
TÜV-Vorfürungen
ASU-Prüfung und Einstellung

DER NEUE CELICA 2,0 GTi.

**WER NICHT WARTEN
WILL, MUSS WÄHLEN**

**Telefon
(07542)
1357**



- Nur noch wenige Tage. Und Sie können den neuen Celica endlich auf die Probe stellen:
- mit 16 Ventilen, 115 kW/156 PS aus 2,0 l Hubraum und geregelterm 3-Wege-Kat.
 - mit einer Höchstgeschwindigkeit von 220 km/h.
 - mit einer Beschleunigung von 8,4 sec. von 0 auf 100.
 - mit elektronischem A.B.S. serienmäßig.

Erleben Sie den sportlichen Komfort.

Wenn Sie zu den ersten gehören wollen, die den neuen Celica testen, rufen Sie noch heute bei uns an.

Fritz Weber

7992 Tettngang-Pfingstweid · Telefon 07542/1357



TOYOTA

scuderia lindau

Auto - Sport - Club e.V. im AvD



Aufnahmeantrag

Hiermit beantrage ich, in den Auto-Sport-Club "scuderia lindau" aufgenommen zu werden. Die Satzung habe ich zur Kenntnis genommen. Durch meine Unterschrift erkenne ich sie als verbindlich an.

Vor- und Zuname: _____

Geburtsdatum: _____

PLZ / Wohnort: _____

Straße: _____

Bankverbindung: _____

Konto Nr.: _____

Lindau, den _____

Unterschrift _____

scuderia lindau

Auto - Sport - Club e.V.

Fahrerlehrgang - Hockenheimring

voraussichtlich am:

1. November 1992

Gruppe G und F
(90 dBA)

Slalom
Fahrerlehrgang

Freies Training
Abschluß - Training

Ausschreibung anfordern bei:

Fr. Charlotte Kinnbach, Wannental 12, 8990 Lindau
Tel. 08382 / 74 582



ein dankeschön

den Firmen, die in dieser Broschüre inseriert haben.

Durch die Mithilfe nachfolgender Firmen und Helfern war es uns möglich, den Internationalen Automobil-Slalom reibungslos durchzuführen.

Firma Frick, Niederstaufen

Firma Erfrischungsgetränke GmbH (Coca-Cola), Lindau

Artur Vogler

Firma Gummi-Mayer

Städt. Bauhof

MÜCAR

THW

Rotes Kreuz, Lindau

Charlotte Kinnbach

Stadt Lindau

Firma Metzeler

Firma Bernhard

WEMA

sowie allen Anrainern des Lehmgrubenwegs

Klammernweg (Verpflegung der Helfer)

(Verpflegung der Helfer und Lautsprecher)

Verkaufsstand

(Kombi)

(Absperrmaterial)

(Wohnmobile für Zeitnahme und Streckenlautsprecher)

WC-Anlage

(EDV-Anlage)

Genehmigung

Firmenparkplatz

Fahrerlager

Fahrerlager



Ein weiteres **dankeschön**

allen **Helfern** beim Slalom-Lindau, Fahrerlehrgang »Hockenheim«, sowie Abschlußball.

Wir machen den Weg frei



Lindau-Insel · Reutin · Aeschach · Nonnenhorn · Wasserburg · Bodolz



Raiffeisen - Bodenseebank eG