

scuderia lindau 93





Autohaus WEBER GmbH

Am Waltersbühl 3 · 88239 Wangen/Allg.
Telefon 07522/3008



AUTO-SPORT-CLUB E. V.

KORPORATIVMITGLIED DES AUTOMOBILCLUBS VON DEUTSCHLAND E. V.

88131 Lindau (B) · Robert-Bosch-Straße 40 · Fernsprecher (0 83 82) 7 87 67



Ehren-Vorsitzender
Manfred Biesinger



1. Vorsitzender
Ernst Laufer



Stellv. Vorsitzender
Richard Sutter



Schatzmeister
Roland Grübel



Schriftführerin
Charlotte Kinnbach



Sportleiter
Jürgen Gängel



Sportleiter
Norbert Pfau



Presse
Jutta Biesinger



Beisitzer
Manfred Kinnbach



Beisitzer
Ralf Gut



Beisitzer
Dieter Weber



Beisitzer
Norbert Gapp

Ehrenmitglieder der Scuderia Lindau

(Die Ehrenmitgliedschaft wird für besondere Verdienste um den Club ausgesprochen)

1973 Manfred Biesinger, Lindau
1977 Richard Sutter, Lindau
1987 Charlotte Kinnbach, Lindau

1987 Manfred Kinnbach, Lindau
1987 Roland Grübel, Lindau
1990 Dieter Weber, Lindau



Jimmy Gröbel beim Ski-Jöring Wangen



Jürgen Gaugel beim Rundstreckenrennen



Norbert Gapp bei Oldtimerrally



Werner Ropte auf Rallyewegen



Grußwort

Liebe Mitglieder der Scuderia Lindau,
sehr geehrte Motorsportfreunde,

die Motorsportsaison 1993 ist zu Ende und unsere Fahrer haben wieder sehr erfolgreich bei vielen Veranstaltungen teilgenommen.

Es freut mich, auf ein erfolgreiches Clubjahr zurückblicken zu können. Zum ersten Mal veranstalteten wir mit großem Erfolg einen Lauf zur Porsche-Slalom-Clubmeisterschaft in Lindau. Auch unser Slalom zum Allgäu-Bodensee-Pokal war, Dank der

vielen Helfer eine gelungene Veranstaltung. Der rege Zulauf zu unserem Fahrerlehrgang in Hockenheim stellt uns ebenfalls ein gutes Zeugnis für diese Veranstaltung aus. Dies wäre ohne ein gut funktionierendes Clubleben und das Engagement jedes Einzelnen gar nicht möglich.

Ein herzliches Dankeschön an alle Helfer, Firmen, Sponsoren und Gönner, die unseren Auto-Sport-Club bzw. unsere Aktiven unterstützt haben.

Gleichzeitig hoffe ich, daß uns unsere Gönner auch 1994 treu bleiben.

Mit Freude kann ich feststellen, daß sich immer wieder junge Mitglieder finden, die unseren Sport aktiv ausüben. So kann ich in diesem Jahr wieder einmal einer Dame zur Clubmeisterin gratulieren.

Die meisten unserer Aktiven waren in dieser Saison bei Slalomveranstaltungen vertreten. Umso erfreulicher finde ich es, daß 1993 auch im Rallye- und Rundstreckensport die Farben der "Scuderia" vertreten waren.

Für das nächste Jahr wünsche ich unserem Club und den Aktiven weiterhin viel Erfolg und alles Gute für die Zukunft.

Ernst Laufer

ja zum Motorsport!

HONDA

Neu- und Gebrauchtwagenverkauf
Gebraucht gegen Gebrauch
Finanzierung und Leasingvermittlung

AUTOHAUS A.BIRK

für alle Fabrikate
Fahrzeuginstandsetzung
TÜV und ASU im Haus
Karosserie- und Lackierarbeiten
Wagenpflege



88138 Sigmarszell / Schlachters Tel.:08389 / 2 92 o. 17 08 Fax: 08389 / 17 24

Ihr Fachgeschäft für Autolacke

LACK- U. FARBENKONTOR P. SINZ
Standex - Service - Station

Rickenbacher Straße 79 / Ecke Steigstraße 88131 Lindau

SPORT CHRONIK

Slalom

Allgäu-Bodensee-Pokal

Schwäbisch-Alp-Pokal

Ulmer-Stadtmeisterschaft

Skijöring

Bergrennen

Rallye

Rundstreckenrennen

Oldtimerrallye

Für den Inhalt verantwortlich:

Scuderia Lindau Robert-Bosch-Str. 40; 88131 Lindau

Anita Gapp, Beate Faude, Ernst Laufer

Kopie und Druck auch auszugsweise nur mit Genehmigung der Scuderia Lindau

Druck: Lang-Druck Wasserburg-Bodolz

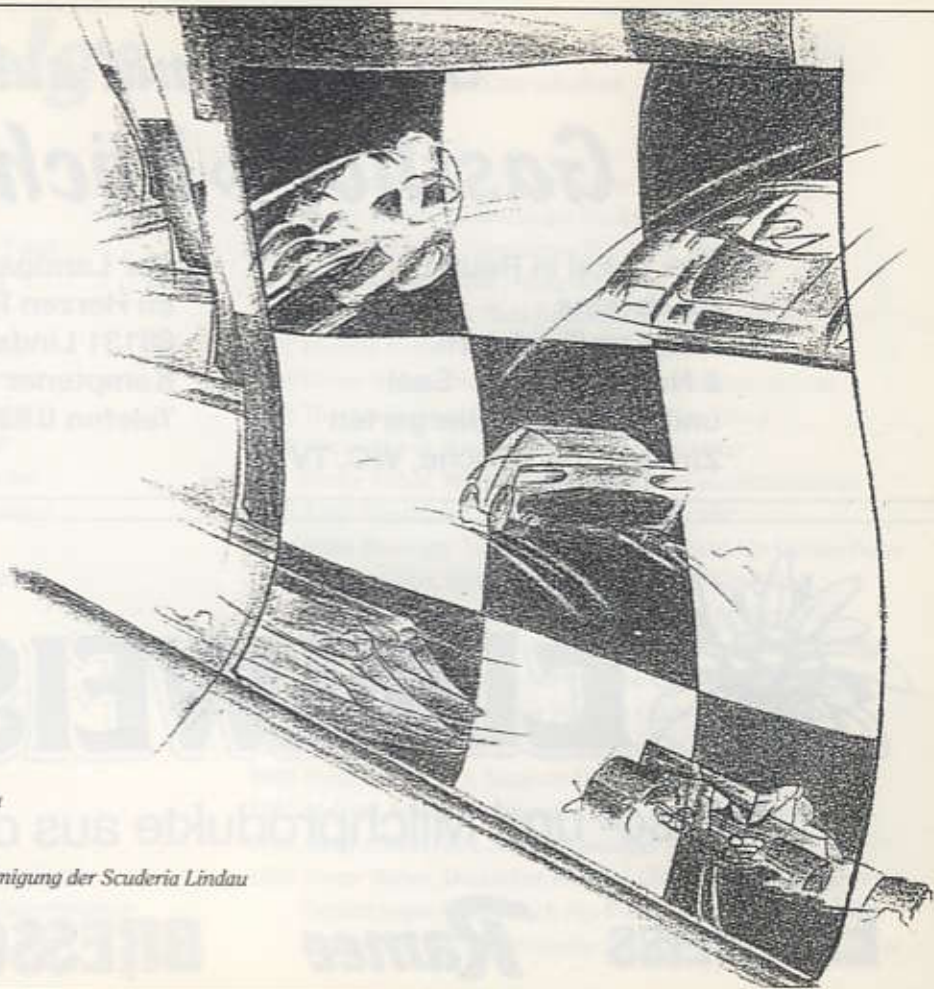

Geh auch mal aus!
Gasthof »Köchlin«

Das Lokal in Reutin
für Vereine
und Familienfeiern
2 Nebenzimmer · Saal
und schattiger Biergarten
Zimmer mit Dusche, WC, TV

Der Landgasthof
im Herzen Reutins
88131 Lindau/B
Kemptener Straße 41
Telefon 0 83 82 / 7 90 37 - 7 90 38



EDELWEISS



Käse- und Milchprodukte aus dem Allgäu

EDELWEISS

Ramee

BRESSO

Cortina

erfolge

der Scuderia Lindau bei Meisterschaften

- 1972 Richard Sutter, Gesamtsieger im ABP
1973 Manfred Biesinger, Vizemeister ABP
1973 Werner Kuster, Vizemeister Allgäu-Bodensee-Pokal
1974 Dieter Weber, Sieger im Deutschen Bergpokal
1974 Elly Gronmayer, Siegerin Damenwertung ABP
1975 Dieter Weber, Sieger im Deutschen Bergpokal
1975 Richard Sutter, Südbayerischer Vizebergmeister
1975 Roland Grübel, Vizemeister Drei-Länder-Pokal
1975 Elly Gronmayer, Siegerin Damenwertung ABP
1977 Richard Sutter, Deutscher Automobilbergmeister
1977 Roland Grübel, Bayerischer Automobilbergmeister
und Südbayerischer Bergmeister
1977 Dieter Pfäffle, Sieger Deutsche Crossmeisterschaft
1980 Werner Kuster, Gesamtsieger VATC - Cup
1980 Charlotte Frick, Vizemeisterin ABP
1982 Herbert Gretler, Südbayerischer Bergmeister
1982 Werner Kuster, Südbayerischer Vizeslalommeister
1982 Charlotte Frick, Vizemeisterin ABP
1984 Charlotte Frick, Vizemeisterin ABP
1984 Werner Kuster, Südbayerischer Bergmeister
Werner Kuster, Bayernpokal - Sieger
1984 Thomas Schäffler, Südbayerische Bergtrophäen Sieger
1984 Walter Krämer, Württembergischer Vize-Rennsportmeister
1985 Charlotte Frick, Siegerin Damenwertung ABP
1985 Manfred Kinnbach, Gesamtsieger ABP
1986 Dieter Weber, Gesamtsieger Neckar Alp-Pokal
1986 Albert Zehnder, Vizemeister Pop-Kart, Reg.Süd-West
2.Württembergische Meisterschaft
1987 Albert Zehnder, 3.Platz Deutsche Kartmeisterschaft
1987 Richard Sutter, Skijöring Gesamtsieger IAAP
1988 Dieter Weber, Deutscher Porsche-Club-Slalommeister
1988 Thomas Krämer, ADAC Nachwuchs- Top-Talent
1989 Dieter Weber, Bayerischer PC-Slalommeister
Dieter Weber, Württembergischer PC-Slalomvizemeister
1989 Antje Biesinger †, Damenvizemeisterin ABP
Antje Biesinger †, Siegerin Damenwertung Alp-Donau-Pokal
1990 Joachim Völz, Gesamtsieger Schwäbisch-Alp-Pokal
Joachim Völz, Gesamtsieger Ulmer-Stadtmeisterschaft
Joachim Völz, Gesamtsieger Stuttgarter-Stadtmeisterschaft
1990 Dieter Weber, Bayerischer Porsche-Club-Slalommeister
Dieter Weber, Deutscher Porsche-Club-Slalommeister
1990 Christian Wambach, Gesamtsieger Alb-Donau-Pokal
1990 Antje Biesinger †, Siegerin Damenwertung ABP
1991 Andreas Brandt, Nachwuchssieger Rhein-Neckar-Pokal
1991 Jochen Sutterlitte, Nachwuchssieger ABP
1993 Dieter Weber, Deutscher Porsche-Club-Slalommeister
Gesamtsieger Schwäbisch-Alp-Pokal
Vizemeister ABP, Württembergischer PC-Slalomvizemeister

HEILIX BLECHLE!



Herzlichen Glückwunsch
den Siegern und Plazierten



Bürgerliches Brauhaus.
Seit 175 Jahren gut.



Clubmeister



1968	Dr. Wolfram Gasteiger, Lindau	Volvo
1969	Knut Jäger, Sindelfingen	BMW 1600
1970	Knut Jäger, Sindelfingen	BMW 1600
1971	Richard Sutter, Niederstaufen	NSU TT
1972	Dieter Weber, Lindau	Porsche 914
1973	Dieter Weber, Lindau	Porsche 914 RSE
1974	Dieter Weber, Lindau	Porsche 914 RSE
1975	Dieter Weber, Lindau	Porsche 914 RSE
1976	Reinhard Loos, Lindau	BMW 1502
1977	Richard Sutter, Lindau	Audi 50 GL
1978	Richard Sutter, Lindau	Bickel Audi 50
1979	Wolfgang Grübel, Lindau	VW 1302 S
1980	Herbert Gretler, Neuravensburg	Alfa-Sud-Sprint
1981	Werner Kuster, Dornbirn	Audi 50
1982	Werner Kuster, Dornbirn	Audi 50
1983	Werner Kuster, Dornbirn	Audi 50
1984	Norbert Gapp, Weißensberg	Formel 3 Ralt RT 1
1985	Norbert Gapp, Weißensberg	Formel 3 Argo JM 8
1986	Dieter Weber, Lindau	Porsche Carrera, 3,2 Ltr.
1987	Albert Zehnder, Wangen	Kali-Kart
1988	Dieter Weber, Lindau	Porsche Carrera, 3,2 Ltr.
1989	Dieter Weber, Lindau	Porsche Carrera, 3,2 Ltr.
1990	Joachim Völz, Isny	Opel Kadett, 2,0 Ltr.
1991	Andreas Brandt, Weinheim	VW Polo, 1,3 Ltr.
1992	Dieter Weber, Lindau	Porsche Carrera RS
1993	Dieter Weber, Lindau	Porsche Carrera RS



HORST BERNHARDT

KFZ - Teile - Großhandel

Lehmgrubenweg 15

88131 Lindau

Telefon 0 83 82 / 71 64, 71 65

Filiale Wangen

Südring 5
88239 Wangen
Tel. 07522 / 14 08

Filiale Weingarten

Weltstraße 3
88250 Weingarten
Tel. 0751 / 5 89 04
4 93 41

Filiale Radolfzell

Horst Bernhard GmbH
Robert-Gerwig-Str. 2
78315 Radolfzell
Tel. 07732 / 5 42 79

Ihr Spezialist für Bremsen -
Lenkung - Karosserieteile - Auspuffanlagen

Motorsport-»Legende« Dieter Weber feierte 1993 seinen 250. Klassensieg

Irgendwann im Sommer dieses Jahres feierte Automobilslalom-Ausnahmekönner Dieter Weber mit seinem errungenen 250. Klassensieg ein besonderes Jubiläum. In nun schon 22 Jahren Motorsport fabrizierte der Scuderiafahrer eine Karriere die seines gleichen sucht. Dieter Weber ist fast schon »Motorsportlegende« wie die Fachzeitschrift »Sportfahrer« in einer der letzten Ausgaben schreibt. Der Lindauer Reisemobilhändler und -vermieter erzielte Klassensiege bei Rundstrecken- und Bergrennen, aber überwiegend bei Automobilslaloms und alle fast ausschließlich auf Porsche. Zwischen 1972 und 1993 wurde er nicht weniger als neun mal Clubmeister.

Begonnen hat Dieter Weber mit Motorsport im Herbst 1971 bei einer Orientierungsfahrt im Allgäu. Mit dem damals eingesetzten Porsche 912 hatte er allerdings – nach Verlassen der Strecke – einen Ausfall zu beklagen!

1972 nach dem Erwerb eines Porsches 914/6 begann die Erfolgsserie. Auf Anhieb errang der Lindauer 21 Klassensiege im Automobilslalom, darunter den ersten Tagessieg mit genau 1/100 Sekunde Vorsprung, sowie die Scuderiaclubmeisterschaft.

1973 gesellte sich der erste Bergrennenklassensieg, erzielt bei einem Lauf zur deutschen Bergmeisterschaft am Schottenring, hinzu.

1974 folgten erste Einsätze auf der Rundstrecke. Durch zahlreiche Klassensiege bei Rennen zum deutschen Automobilbergpokal wurde Dieter Weber bestplatzierter »Ausweis«-Fahrer in dieser Meisterschaft.

1975 nach wiederum vielen Klassensiegen bei Bergrennen wurde er erneut bestplatzierter Fahrer mit nationaler Lizenz im deutschen Automobil-Bergpokal.

1976 fuhr Dieter Weber nur noch sporadisch Bergrennen, letztmals mit dem Porsche 914/6, erzielte aber immer noch vier erste Plätze.

1977 - 1984 folgten wegen Aufbau seines derzeitigen Betriebes – eine Wohnmobilvermietung mit Verkauf – nur noch gelegentliche Einsätze mit einem VW Golf GTI und einem Porsche 911, überwiegend bei Automobilslaloms.

1985 erfolgte ein Wiedereinstieg in den »regelmäßigen« Slalomspport speziell den Porsche-Slalom-Clubspport. Trotz längerer Pause war Dieter Weber mit seinem damals pilotierten Porsche Carrera 3.2 auf Anhieb vorne mit dabei.

1986 nach stattlicher Anzahl von 36 Klassensiegen im Slalomspport wurde er erneut Scuderiaclubmeister und Gesamtsieger beim Neckar-Alb-Pokal.

1987 und 1988 endeten für den Lindauer jeweils mit dem Gewinn der Vizemeisterschaft bei der deutschen Porsche Club-Slalom-Meisterschaft (PCM).

1989 nach dem Wechsel auf einen Porsche 911 »Clubspport« kamen über 30 Klassensiege und zwei Tagessiege zusammen. Dadurch wurde Dieter Weber bayerischer Meister und württembergischer Vizemeister in der PCM.

1990 errang Dieter Weber erneut mehr als 20 Klassensiege bei Porsche-Club-Slaloms. Das Resultat war der Sieg in der bayerischen und der deutschen PCM.

1991 erfolgten – wegen des Verkaufs seines »Clubspport«-911ers – nur wenige Einsätze bei der PCM, dennoch schaute viermal Platz eins heraus. Im Herbst '91 erfolgte der Umstieg auf sein jetziges Superauto, einen »Porsche Carrera RS«. Damit erzielte Dieter Weber

1992 nicht weniger als 27 Klassensiege.

1993 errang Dieter Weber nach 22 Jahren Motorsport seinen 250. Klassensieg und ist immer noch superschnell unterwegs, was seine in diesem Jahr erzielten 31 ersten Plätze beweisen. Bis Jahresende sind für den Scuderiafahrer über 270 Klassensiege zusammengekommen und ein Ende seiner Motorsportkarriere ist noch lange nicht in Sicht.



– Ford Händler –

Bodenseestraße 26

88239 Wangen

Telefon (07528) 7248

Telefax (07528) 6537

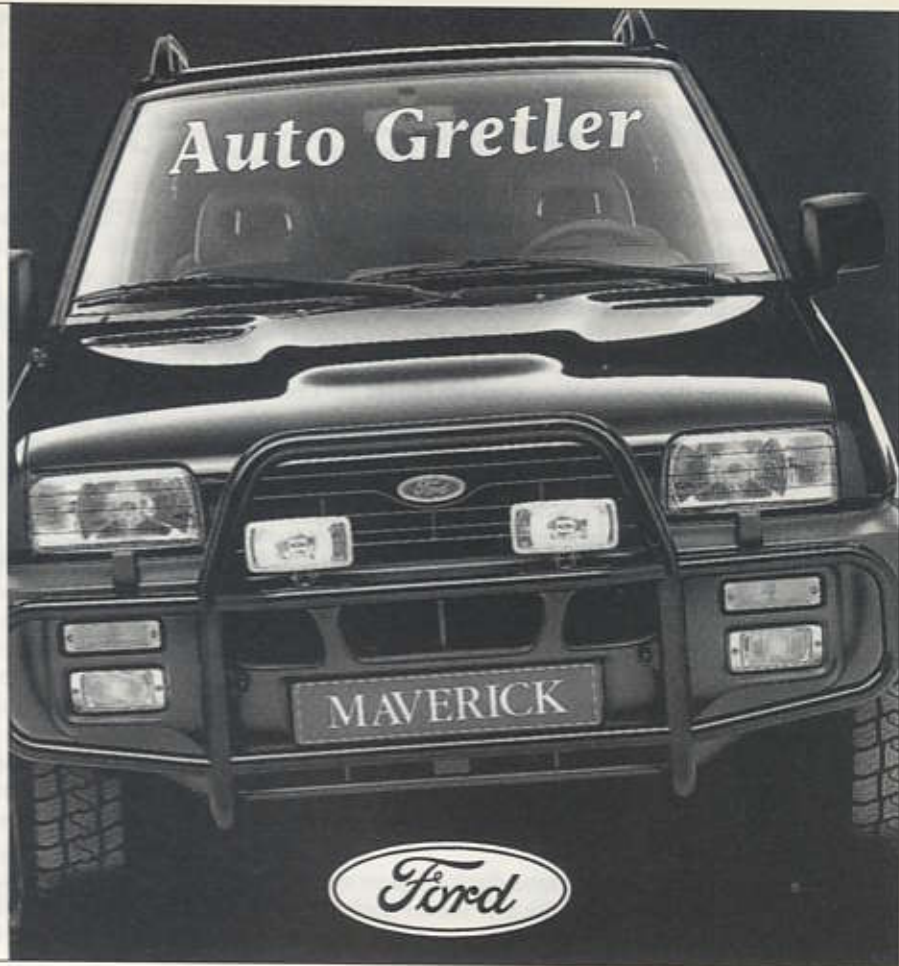

GAUGEL



- **DEA SB-Station**
- **mit Gasrückführung**

- **Getränke-Abholmarkt**
- **Schnellwäsche**

Wir freuen uns immer über Ihren Besuch!

Reutiner Straße 24 - 88131 Lindau / B
Telefon 0 83 82 / 36 58 - Fax 2 68 82

Kfz - Teile • Reifen
Anita Gapp

Im Obstgarten • 88 138 Hergensweiler
Telefon 0 83 88 / 12 91

Gappower



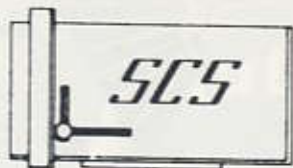

MASCHINEN - KONSTRUKTIONEN - GMBH

IHR PARTNER IN DER KONSTRUKTION

ENTWICKLUNG UND KONSTRUKTION
MASCHINEN UND SONDERMASCHINEN
WEBMASCHINENTECHNIK
PATENTZEICHNUNGEN

BODENSEESTRASSE 101
D-88138 SIGMARSZELL/WITZIGMÄNN
TELEFON 08382/21800
TELEFAX 08382/28956

EIGLER - Sportehrenpreise

Schloßstraße 20-22 · 87534 Oberstaufen
Telefon 08386/1398 · Fax 08386/7939

Riesenauswahl - kurzfristige Lieferung - Versand
* keine Siegerehrung ohne Pokale von Eigler *

Slalom - Kegelmeisterschaft 1993



- | | |
|-----------|----------------------------------|
| 1. Platz: | Dietmar Gsell |
| 2. Platz: | Thomas Biesinger
Norbert Pfau |
| 4. Platz: | Thomas Schmid |
| 5. Platz: | Thom Zick |
| 6. Platz: | Karin Sellerer
Dieter Weber |





Top-Angebote

von Koni + / Bilstein

H & R Federn + Fahrwerk

Alu - Felgen

Lederlenkräder

Raid + Momo

Sportschalldämpfer

Sportsitze

PKW Verschleißteile

Blechteile

Autoteile - Klein • Loretostr. 32 • 88069 Tett nang • Tel. 0 75 42 / 5 38 51



Thomas Schmid + Dietmat Gsell auf VW Polo



Ralf Gut auf Kadett C



Jürgen Hornung auf Kadett C



Thom Zick auf VW Polo

AUTOHAUS A.BIRK

VESPA



**PROBEFAHRT-AKTION
BEI IHREM
PIAGGIO-HÄNDLER**



Überzeugen Sie sich selbst von
den vielen Vorteilen eines
Vespa-Motorrollers.
Bei einem persönlichen Test

88138 Sigmarszell / Schlachters Tel.:08389 / 2 92 o. 17 08 Fax: 08389 / 17 24



Gasthof »Engel«

Lindauer Straße 2

88079 Kreßbronn

Das altbekannte, gemütliche Haus

Gediegen eingerichte Lokale · Gut bürgerliche Küche

Gästezimmer mit Dusche und WC · Ferienwohnungen

Hausprospekt auf Anfrage

Familie Kugel

Telefon (07543) 6542

Veranstaltungs-Rückblick der scuderia lindau 1993

- 11.01.93 Jahreshauptversammlung mit Wahl des neuen Vorstandes
Helferessen anläßlich des Fahrerlehrganges Hockenheim
- 01.05.93 Automobilslalom Porsche-Club
- 02.05.93 Automobilslalom (1.Lauf Allgäu-Bodensee-Pokal)
Helferessen
- 31.10.93 Fahrerlehrgang Hockenheim-Ring
- 27.11.93 Jahresabschlußball mit Clubmeisterehrung

Monatlicher Clubabend, jeweils am ersten Montag im Monat, mit Berichten und Filmvorträgen.

Die Fahrer der **scuderia lindau** erreichten 1993

5 x Gesamtsieg

37 x Platz 1

19 x Platz 2

13 x Platz 3

und starteten bei ca. 60 Veranstaltungen



Super!

Unsere Auswahl:

ca. 150 Opel- und Isuzu-Neuwagen
ca. 20 GM-Neufahrzeuge von
Chevrolet, Pontiac, Buick und Cadillac
ca. 300 gepflegte Gebrauchtwagen
fast aller Art

Stark!

Unser Service:

Leasing, Finanzierung, Versicherung,
Garantie, Kundendienst, Unfall-
instandsetzung, Autolackierungen
Zweiradshop, Zubehörshop

Für Sie!

DREHER
DIE AUTOWELT

Bregener Str. 43-45
88131 Lindau
Telefon 0 83 82 / 57 48
/ 43 20



**VERTRAGSHÄNDLER
Herbert Gretler**

Bodenseestraße 26
88239 Wangen
Telefon 0 75 28 / 72 48

**Renomierte Autohäuser Lindaus und Umgeung
gratulieren den Fahrern der**



Autohaus

EMMINGER GmbH

88131 Lindau
Bregener Str. 121
Tel. 0 83 82 / 71 06



**Autohaus RUMMEL
Inh. Erich Bernhard
VW-Audi-Reparaturen
88131 Lindau
Schönauer Str.102
Telefon 0 83 82 / 68 05**



HONDA

Autohaus
Birk

88138 Sigmarszell
Schlächters
Tel. 0 83 89 / 292 oder 17 08
Fax: 0 83 89 / 17 24



Limag
autohaus

88131 Lindau
Riggersweilerweg 5
Tel. 0 83 82 / 70 55-0
Fax 0 83 82 / 70 55-39



**Autohaus
Weber GmbH**

88239 Wangen
Am Waltersbühl 3
Tel. 0 75 22 / 30 08
Fax 0 75 22 / 8 03 25



Auto-Kennerknecht

Opel Dienst
88079 Kressbronn
Lindauer Str. 14
Tel. 0 75 43 / 75 75

scuderia lindau

zu Ihren Erfolgen



**ŠKODA
VERTRAGSHÄNDLER
DIETRICH AUTO GMBH**

Eichwiltstr. 37
88131 Lindau
Tel. 0 83 82 / 33 98
Autowaschanlage



**Autohaus
Schneider & Stadler**

Lindau-Wasserburg
Tel. 0 83 82 / 70 59-0



DAIHATSU

**Vertragshändler
Auto-Trautwein GmbH**

Mauthausstraße 3
88149 Nonnenhorn
Tel. 0 83 82 / 86 23
Fax 0 83 82 / 87 09

NATO - SHOP

Nur

Lindau-Reutin, Kemptener Straße 38
Parkmöglichkeiten direkt am Haus
Sie finden bei uns in großer Auswahl:

R. Kühnl

B.W. Kleidung Neu + gebraucht

**Hosen, Hemden, Jacken, Parkas,
Winterbekleidung, Handschuhe,**

Große Auswahl Holzfällerhemden und -jacken,
Doc-Martens-Schuhe 3,8 und 10 Loch,
Gretta Grip Stiefel 3,10 u. 14 Loch
Modische Lederjacken, -hosen und -westen

In der -Western-Ecke- gibt's u.a.

Stiefel, Stiefelketten, Hacken und Spitzen, Gürtel und
Gürtelschnallen, Truckerbörsen, Südstaatenmützen in Leder.

Öffnungszeiten: 9.00 - 12.30 und 14.30 - 18.00 Uhr,
Samstag 9.00 - 13.00 Uhr

Tel. 7 48 22

Hallo Dartfan! Wie immer große Auswahl in Soft und Steeldart, sämtliche Ersatzteile auf Lager!

Ersatzteile und Zubehör rund ums Auto

für alle gängigen europäischen und japanischen Fahrzeuge

- Sitzbezüge, Dachträger-Systeme, Fahrwerk, Spoiler, etc.
- Auspuff, Bremsenteile, Kupplungen, Stoßdämpfer, Filter, Anlasser, Lichtmaschinen, Kotflügel, etc.

Bemetz
Autoteile



Sandgraben 4 · 88142 Wasserburg-Hege

Telefon 08382/888275 u. 888276

Telefax 08382/888163

Öffnungszeiten:

Mo. - Fr. 8.00 - 12.00 und 13.30 - 17.30 Uhr

Sa. 8.30 - 12.00 Uhr



Karin Sellerer

Clubmeisterin



Friedrichshafen, fährt einen Renault Clio,
1200 ccm, 55 PS, Gruppe G6,
bei Slalomveranstaltungen

- 1. Platz Slalom Weilheim
- 2. Platz Slalom Tettwang
- 2. Platz Slalom Kempten
- 3. Platz Slalom Eriskirch
- 3. Platz Slalom Peiting
- 4. Platz Slalom Lindau

tele corner

Langenweg 46
88131 Lindau
Tel.: 08382-9320-0
Fax: 08382-9320-20



...ein Fall für's D-Netz!

Mobiltelefone • Fax • Telefone • Cityruf • Beratung • Service • Einbau



Alfa Romeo
AUTOHAUS
BODIS

Vertragshändler

Bodenseestraße 21
88131 Lindau-Oberreitnau
Telefon 08382/24214

Samstag geöffnet – Montag geschlossen



COMPUTERSCHRIFTEN

Franz Bauer

Stempel-Gravurbetrieb

D-88131 LINDAU/B · Kemptener Str. 58
Tel. 0 83 82/2 27 97 · Fax 0 83 82/7 54 70

HERAUSFORDERUNG AN IHREN SPORTSGEIST.

Der MAZDA 323 GT-R 4WD mit neu bestücktem Kraftwerk: 1,9i DOHC-Motor mit 16 Ventilen, satten 136 kW (185 PS), Turbo plus Intercooler und permanentem Allradantrieb u.v.m.

Reservieren Sie sich Ihre Pole Position jetzt bei einer Probefahrt bei uns!



AUTOHAUS WÖLFLE GmbH

MAZDA

88131 Lindau (B) · Friedrichshafener Straße 81
Telefon (0 83 82) 60 61-60 62

Wölfle Styling

Die besondere Art zu reisen mit dem Miet-Reisemobil

Wir geben Ihren Ferien ein Zuhause – ob am Nordkap oder Sizilien

Heute am Strand von St. Tropez – morgen am Fuße der Alpen.
Frei und unabhängig – ein Urlaub voller Abwechslung und Abenteuer.



Wir vermieten Fahrzeuge der Luxusklasse

- Hymer Camp 51, 55, 59, 64
- Hymermobil 544,
- Clou 670 F mit Motorroller

Buchen Sie jetzt Ihr Wunschfahrzeug



Fa. MÜCAR R. Weber · Bregenzer Str. 39
88131 Lindau/B. · Telefon 08382/28584



Dieter Weber

Clubmeister

Lindau, fährt einen Porsche Carrera RS,
3,6 l; 270 PS, Gruppe G1
bei Slalomveranstaltungen

1. Platz	Slalom	Gerlingen	+ Gesamtsieg
1. Platz	Slalom	PC Zollernalb	+ Gesamtsieg
1. Platz	Slalom	PCS Münsigen	+ Gesamtsieg
1. Platz	Slalom	Lindau	+ Gruppensieg
1. Platz	Slalom	Eriskirch	+ Gruppensieg
1. Platz	Slalom	Kempten	+ Gruppensieg
		(250er Klassensieg)	
		Deutscher Porsche-Club-Slalommeister	
Gesamtsieger		Schwäbisch-Alb-Pokal	
Vize-Meister		Allgäu-Bodenseepokal	
Vize-Meister		Württemberg. PC Slalommeisterschaft	

Wie bekommen Sie die Wiener
Philharmoniker in Ihr Fahrzeug?

YAMAHA

SONY

Panasonic

TELEFUNKEN

JBL

Sherwood

BLANK
HIFI • TV • TELEKOM
CARHIFI • VIDEO

Wildberg 62 1/2
88138 Weissensberg
Telefon 0 83 89 / 81 11
Telefax 0 83 89 / 82 22



natürlich mit Car-Hifi von

....alles fürs Auto,
ums Auto, ins Auto....

Herbert Brugger
Mothen 68
88178 Heimenkirch
Telefon 0 83 81 / 30 34
Telefax 0 83 81 / 30 36

Großhandel
Einzelhandel

Wir sind führend mit
Alu - Felgen im Allgäu
Reifen + Felgen
Autoteile + Zubehör

BRUGGER

Werkstatteinrichtungen
(Werkzeuge + Maschinen)



Norbert Pfau

Vize-Clubmeister

Schlachters, fährt einen Opel-Kadett-C-Coupe,
2000 ccm, 130 PS, Gruppe F12, bei Slalom-
veranstaltungen



1. Platz	Slalom	Engen	+ Gesamtsieg
1. Platz	Slalom	Stockach	+ Gruppensiege
2. Platz	Slalom	Gerlingen-Dietzingen	
2. Platz	Slalom	Wiggensbach	
2. Platz	Slalom	Eriskirch	



autohaus **Limag**



NEUWAGEN – Gebrauchtwagen-Großauswahl
Original-Ersatzteile, Kundendienst, Unfallreparatur



Autohaus Limag GmbH
88131 Lindau, Riggersweilerweg 5, Tel. (08382) 7055-0, Fax (08382) 7055-39





Thomas Schmid

Platz 3

Sigmarszell, fährt einen VW-Polo, 1300 ccm,
95 PS, Gruppe F 8

bei Slalomveranstaltungen

1. Platz Slalom Stockach
2. Platz Slalom Ehingen
2. Platz Slalom Mögglingen
3. Platz Slalom Lindau



Dietmar Gsell

Platz 4

Schlachters, fährt einen VW-Polo, 1300 ccm,
95 PS, Gruppe F8

bei Slalomveranstaltungen

2. Platz Slalom Stockach
3. Platz Slalom Wiggensbach
3. Platz Slalom Mögglingen
4. Platz Slalom Beuren



DEA BIESINGER

AM AUTOBAHNZUBRINGER
LINDAU-ZECH

TAG und NACHT tanken

Benzin · Super · Diesel · Shop · ADAC-Service



Wechselstube

In unserem Shop:

- *warme und kalte Getränke, Eis*
- *Hamburger, Cheesburger und kleine Imbisse*
- *Süßwaren, Weine, Spirituosen, Tabakwaren,
Zeitungen, Zeitschriften und vieles andere mehr*



Tel. (08382) 78 7 67 Fax (08382) 72 1 84



Thomas Biesinger

Platz 5

Lindau, fährt einen Opel Kadett C,
2000 ccm, 140 PS, Gruppe F12
bei Slalomveranstaltungen

- 1. Platz Slalom Salzburgring
- 4. Platz Slalom Stockach
- 5. Platz Slalom Kempten
- 5. Platz Slalom Wiggensbach



Thom Zick

Platz 6

Bodnegg, fährt einen VW Polo,
1272 ccm, 90 PS, Gruppe F8
bei Slalomveranstaltungen

- 2. Platz Slalom Beuren
- 2. Platz Slalom Ulm
- 3. Platz Slalom Lindau
- 4. Platz Slalom Hohenems

Die Weltpremiere jetzt in der E-Klasse.



Wenn Sie schon immer einen 4-Ventiler fahren wollten, sich aber nicht von Ihrem Diesel trennen konnten.

Jetzt brauchen Sie nicht mehr heimlich von einem Benziner zu träumen, denn Mercedes-Benz hat Ihre alte Liebe zum Diesel mit einer Weltneuheit aufgefrischt: Die 4-Ventil-Dieselmotoren jetzt auch in der E-Klasse. Ihre Reize sind ein geringerer Verbrauch und mehr Leistung bei gleichzeitiger Reduzierung der Partikelemission. Und da ein Diesel bekanntermaßen servicefreundlich und langlebig ist, können Sie sicher sein, daß Sie Ihrer neuen alten Liebe lange treu bleiben können.



AUTOHAUS SCHNEIDER & STADLER

Lindau/B-Wasserburg

Telefon (08382) 7059-0



Werner Ropte

Platz 7

Bodolz, fährt einen Golf GTI, 16 V,
1800ccm, 112 PS, Gruppe G2
bei Rally-Veranstaltungen

- | | | |
|----------|--------------|---------|
| 1. Platz | Rally-Sprint | Peiting |
| 2. Platz | Rally-Sprint | Göge |
| 2. Platz | Rally-Sprint | Castrol |

Einfach gut frühstücken!

Frühstück für Frühaufsteher.

Bei McDonald's gibt's jetzt
jeden Morgen leckeres
Französisches Frühstück
oder Schweizer Frühstück
und den wunderbaren
Egg McMuffin.

**McDonald's Restaurant
Robert-Bosch-Straße 38
Lindau**



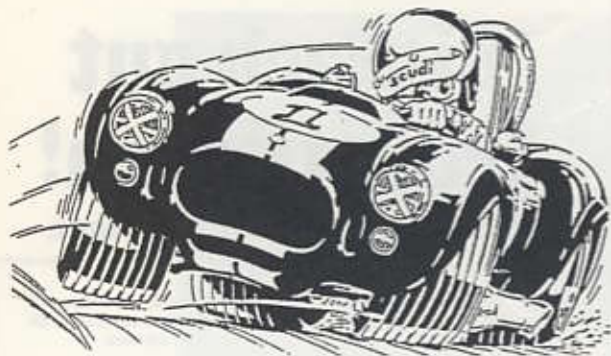

Mit Vollgas zum

Clubabend

jeden

ersten Montag im Monat

20.00 Uhr im Schützenhaus

scuderia lindau

Auto - Sport - Club e.V

Fahrerlehrgang - Hockenheimring

voraussichtlich am:

30. Oktober 1994

Gruppe G und F

Slalom

Freies Training

(90 dBA)

Fahrerlehrgang

Abschluß - Training

Ausschreibung anfordern bei:

Fr. Charlotte Kinnbach, Wannental 12, 88131 Lindau

Tel. 08382 / 74 582



SPEISEGASTSTÄTTE SCHÜTZENHAUS

88131 Lindau -Kemptener Str. am Schönbühl Tel. 08382 / 7 43 14

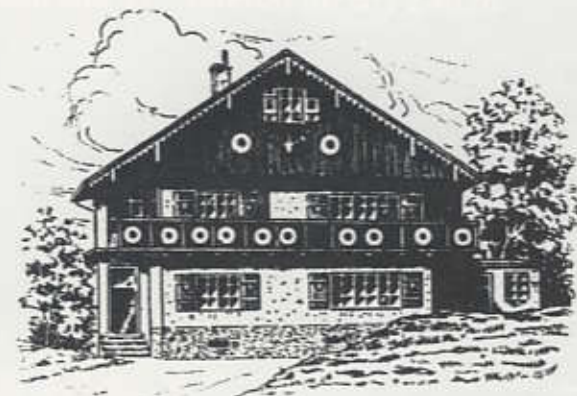

Schützenhaus am Schönbühl

Die gemütliche rustikale Gaststätte mit Kegelbahn und schönem Biergarten.
Für Feste aller Art eignet sich der Saal für 75 Personen.
Gut bürgerliche Küche mit schwäbischen Spezialitäten.

Dienstag Ruhetag

Inh. Carola und Hans Hops

Bosch - Autoelektrik Elektronik
Bosch - Automechanik
Bosch - Bootselektrik
Bosch - Diesel und Einspritzausrüstung
Bosch - Bremsen und Reifendienst
Bosch - Elektrowerkzeuge
Bosch - Haushaltsgeräte
Bosch - Werkstattausrüstung
Bosch - Mobile Kommunikation
Bosch - Achsvermessung
BLAUPUNKT Autohifi und Autotelevision

Fachwerkstatt für:

EBERSBÄCHER	Fahrzeugheizungen
WEBASTO	Fahrzeugheizungen
DAVIA	Fahrzeug-Klimaanlagen
	Einbau und Service

STIHL Motorsägen
Toro Rasen- und Aufsitzmäher
VDO Erzeugnisse
Solartechnik

Haben Sie dennoch etwas Ausgefallenes an Ihrem Fahrzeug, wir stehen mit RAT und TAT zur Verfügung.



Bauer

Heuriedweg 18
88131 LINDAU
Tel. 08382 / 96 0 30
Fax. 08382 / 72 7 50

IHR BOSCH DIENST BAUER UND TEAM



Tankstelle Walter Krämer

Kfz-Meister · 88212 Ravensburg
Reparatur – Motoreinstellung – Zubehör
Kuppelnaustraße 37 · Telefon (0751) 24078





Gambrinus
Mike's
Irish Pub



Öffnungszeiten:

Donnerstag bis Dienstag von 17.00 - 1.00 Uhr
Mittwoch Ruhetag

Inhaber: Michael Franz

In der Grub 34 · 88131 Lindau (B)
Telefon (08382) 6969

Jetzt:
Sparen
beim
Fahren !

Petrol

Booster

Geeignet für alle Diesel- und Benzinmotoren !

*bis 20 % Kraftstoff Ersparnis !
Deutlich bessere Abgaswerte !
Einbau in Sekunden !*

Petrol Booster, auch der Umwelt zuliebe !

*Information und Verkauf:
Ernst Laufer
Otto - Hahn - Str. 25b
88131 Lindau
Tel. 0 83 82 / 7 38 14*

ein dankeschön

den Firmen, die in dieser Broschüre inseriert haben.

Durch die Mithilfe nachfolgender Firmen und Helfern war es uns möglich, den Internationalen Automobil-Slalom reibungslos durchzuführen.

Firma Frick, Niederstaufen

Firma Gaugel, Lindau

Firma Erfrischungsgetränke GmbH (Coca-Cola), Lindau

Artur Vogler

Firma Gummi-Mayer

Städt. Bauhof

MÜCAR

THW

Rotes Kreuz, Lindau

Charlotte Kinnbach

Stadt Lindau

Firma Metzeler

Firma Bernhard

WEMA

sowie allen Anrainern des Lehmgrubenwegs

Klammernweg (Verpfelegung der Helfer)

(Verpfelegung der Helfer)

(Verpfelegung der Helfer und Lautsprecher)

(Kombi)

(Kombi)

(Absperrmaterial)

(Wohnmobile für Zeitnahme und Streckensprecher)

WC-Anlage

(EDV-Anlage)

Genehmigung

Firmenparkplatz

Fahrerlager

Fahrerlager

Ein weiteres **dankeschön**

allen **Helfern** beim Slalom-Lindau, Fahrerlehrgang »Hockenheim«, sowie Abschlußball.



Wir machen den Weg frei



Lindau-Insel · Reutin · Aeschach · Nonnenhorn · Wasserburg · Bodolz

 **Raiffeisen-Bodenseebank eG**