



scuderia lindau 99



Automobile Wölfle GmbH & Co.



BMW M Coupé zu fahren ist Urgewalt.

3201 ccm, 236 kW (321 PS), 350 Nm, 1425 kg, 0-100 km/h 5,4 sec, Vmax 250 km/h.



Automobile Wölfle GmbH & Co.

Bregenzerstr. 121, 88131 Lindau, Tel. 08382 / 96 58 0, Fax. 96 58 22

AUTO-SPORT-CLUB E. V.

KORPORATIVMITGLIED DES AUTOMOBILCLUBS VON DEUTSCHLAND E. V.

88114 Lindau · Postfach 3224 · Tel. (0 83 82) 7 38 14 Fax 7 45 82



Ehren-Vorsitzender
Manfred Biesinger



1.Vorsitzender
Ernst Laufer



Stellv. Vorsitzender
Richard Sutter



Schatzmeister + Presse
Roland Grübel



Schriftführerin
Charlotte Kinnbach



Sportleiter
Norbert Pfau



Sportleiter
Jochen Sutterlitte



Beisitzer
Helmut Art



Beisitzer
Jürgen Gaugel



Beisitzer
Markus Gapp



Beisitzer
Andreas Weidmann



Beisitzer
Lothar Loos

Ehrenmitglieder der Scuderia Lindau

(Die Ehrenmitgliedschaft wird für besondere Verdienste um den Club ausgesprochen)

1973
1977
1987
1987

Manfred Biesinger, Nonnenhorn
Richard Sutter, Weissensberg
Charlotte Kinnbach, Lindau
Manfred Kinnbach, Lindau

1987
1990
1995
1998

Roland Grübel, Lindau
Dieter Weber, Lindau
Norbert Gapp, Hergensweiler
Ernst Laufer, Lindau



Jürgen Gaugel mit seinem Formel Ford 1800



Willi Salzgeber und sein Golf GTI in Aktion



»Mäx« Gapp und Beate Faude auf Triumph TR6 Bj. 1970



Lothar Loos mit seinem Polo beim Slalom



ja zum Motorsport!

Grußwort

Liebe Mitglieder der Scuderia Lindau

Sehr geehrte Motorsportfreunde.

Zum Jahresabschluß ein kurzes Resümee der vergangenen Saison.

Anfang Juli fand mit gutem Erfolg unsere nun 4. Oldtimerrallye statt. Der Zuspruch wird immer stärker und läßt für die nächsten Jahre hoffen.

Unser Kartslalom zum Allgäu-Pokal im August entpuppte sich zu einer super Veranstaltung und mit Stolz können wir behaupten, die beste Veranstaltung der Region abgehalten zu haben. Perfekte Organisation und eine super Strecke waren

Garant dafür. Ein wesentlicher Beitrag dazu ist das hervorragende Gelände, das uns von der Fa. Lindauer Fruchtgarten zu Verfügung gestellt wird. Positive Auswirkungen auf unsere Kart Cracks hat auch das wöchentliche Training auf dem Gelände von Reifen Feneberg, recht herzlichen Dank an beide Firmen.

Wie alle Jahre war auch unser Dauerbrenner, der Sportfahrerlehrgang auf dem Hockenheimring, ein voller Erfolg.

An dieser Stelle wie immer ein herzliches Dankeschön an alle Helfer, Firmen, Sponsoren und Gönner, die unseren Auto-Sport-Club bzw. unsere Aktiven unterstützt haben.

Zum Ende dieses Jahrhunderts sei mir auch noch ein kleiner Rückblick auf unsere Scuderia gegönnt.

32 Jahre erfolgreiches Clubleben, viele Erfolge und Höhepunkte, wie Siege bei Meisterschaften machten unsere Sportler und die Scuderia Lindau in In- und Ausland bekannt. Es fanden sich immer wieder junge Menschen, die sich im Verein und im Sport erfolgreich engagierten. Als 1968 Dr. Wolfram Gasteiger unser erster Clubmeister wurde, dachte er sicher nicht im Traum daran, daß er zum Ende dieses Jahrhunderts 1999 wieder Clubmeister sein wird. Ich finde dies ein gelungenes Symbol für uns Freaks, die Benzin im Blut haben.

Ich bin mir sicher, daß der Jahrhundertwechsel bei der Scuderia kein Problem ist.

Unser Clubabend findet jeweils am ersten Montag im Monat im Brauereigasthof Steig statt, wer Interesse hat ist herzlich willkommen.

Für das kommende Jahr wünsche ich allen Clubmitgliedern viel Erfolg, unfallfreie Fahrt und alles Gute für die Zukunft.

Ernst Laufer

AUTOHAUS HONDA BIRK

Ihr Honda Partner für den Landkreis Lindau, auch in Zukunft.

HONDA INTEGRA TYPE-R

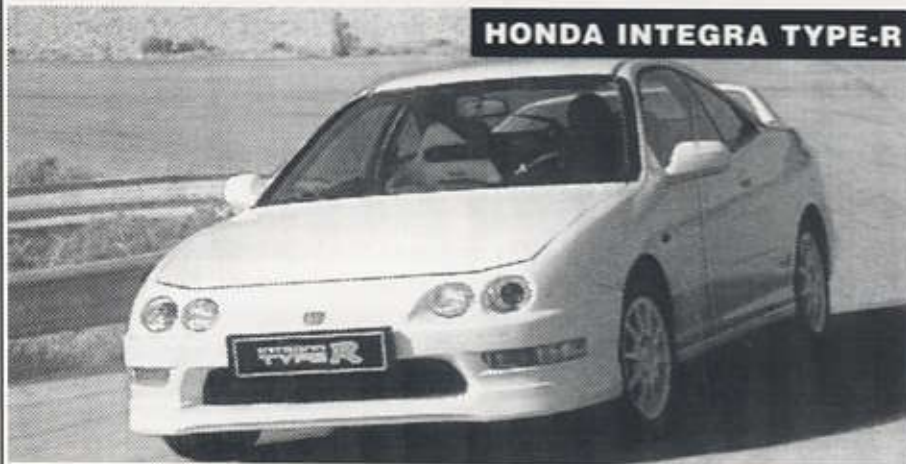

Einsteigen in den neuen Honda Integra Typ-R. Und dann geht die Post ab. Unser neuer reinrassiger Sportwagen ist die Umsetzung unserer Motorsporterfahrung für die Straße. Geballte Energie auf 4 Rädern. 1,8 L Hubraum, 140 kW (190 PS). ABS, Doppelairbag, und Servolenkung sind selbstverständlich.



HONDA

Erst der Mensch,
dann die Maschine.

88138 Sigmarszell / Schlachters Tel.: 08389 / 17 08 Fax: 08389 / 17 24

SPORT CHRONIK

Slalom
Jugendkart
Skijöring
Rallyesprint
Rundstreckenrennen
Oldtimerrallye

Für den Inhalt verantwortlich:

Scuderia Lindau, Robert-Bosch-Str. 40, 88131 Lindau
Postfach 32 24, 88114 Lindau

Anita Gapp, Andreas Weidmann, Gabriele Laufer, Ernst Laufer
Satz und Layout: Ernst Laufer

Kopie und Druck auch auszugsweise nur mit Genehmigung der Scuderia Lindau
Druck: Druckteam - Lang - Bodolz



Die Scuderia Lindau und das Jugendkart-Team

dankt seinen Gönnern

REIFEN
FENEBERG
FENEBERG GMBH Lindau

Helmut

Kfz.-Meisterbetrieb

WEBER
REISERMOBILE



 **DEA BIESINGER**
AM AUTOBAHNZUBRINGER
LINDAU-ZECH
TAG und NACHT tanken

Erfolge

- 1972 Richard Sutter, Gesamtsieger im Allgäu-Bodensee-Pokal
- 1973 Manfred Biesinger, Vizemeister Allgäu-Bodensee-Pokal
- 1973 Werner Kuster, Vizemeister Allgäu-Bodensee-Pokal
- 1974 Dieter Weber, Sieger im Deutschen Bergpokal
- 1974 Ely Gronmayer, Siegerin Damenwertung ABP
- 1975 Dieter Weber, Sieger im Deutschen Bergpokal
- 1975 Richard Sutter, Südbayerischer Vizebergmeister
- 1975 Roland Grübel, Vizemeister Drei-Länder-Pokal
- 1975 Ely Gronmayer, Siegerin Damenwertung ABP
- 1977 Richard Sutter, Deutscher Automobilbergmeister
- 1977 Roland Grübel, Bayerischer Automobilbergmeister
und Südbayerischer Bergmeister
- 1977 Dieter Pfäffle, Sieger Deutsche Crossmeisterschaft
- 1980 Werner Kuster, Gesamtsieger VATC - Cup
- 1980 Charlotte Frick, Vizemeisterin Allgäu-Bodensee-Pokal
- 1982 Herbert Gretler, Südbayerischer Bergmeister
- 1982 Werner Kuster, Südbayerischer Vizeslalommeister
- 1982 Charlotte Frick, Vizemeisterin Allgäu-Bodensee-Pokal
- 1984 Charlotte Frick, Vizemeisterin Allgäu-Bodensee-Pokal

der Scuderia Lindau bei Meisterschaften

- 1984 Werner Kuster, Südbayerischer Bergmeister
Werner Kuster, Bayempokal - Sieger
- 1984 Thomas Schäffler, Südbayerische Bergtrophäen Sieger
- 1984 Walter Krämer, Württembergischer Vize-Rennsportmeister
- 1985 Charlotte Frick, Siegerin Damenwertung ABP
- 1985 Manfred Kinnbach, Gesamtsieger ABP
- 1986 Dieter Weber, Gesamtsieger Neckar-Alb-Pokal
- 1986 Albert Zehnder, Vizemeister Pop-Kart, Reg.Süd-West
2. Württembergische Meisterschaft
- 1987 Albert Zehnder, 3. Platz Deutsche Kartmeisterschaft
- 1987 Richard Sutter, Skijöring Gesamtsieger IAAP
- 1988 Dieter Weber, Deutscher Porsche-Club-Slalommeister
- 1988 Thomas Krämer, ADAC Nachwuchs- Top-Talent
- 1989 Dieter Weber, Bayerischer PC-Slalommeister
Dieter Weber, Württembergischer PC-Slalomvizemeister
- 1989 Antje Biesinger †, Damenvizemeisterin ABP
Antje Biesinger †, Siegerin Damenwertung Alb-Donau-Pokal
- 1990 Joachim Völz, Gesamtsieger Schwäbisch-Alb-Pokal
Joachim Völz, Gesamtsieger Ulmer-Stadtmeisterschaft
Joachim Völz, Gesamtsieger Stuttgarter-Stadtmeisterschaft
- 1990 Dieter Weber, Bayerischer Porsche-Club-Slalommeister
Dieter Weber, Deutscher Porsche-Club-Slalommeister
- 1990 Christian Wambach, Gesamtsieger Alb-Donau-Pokal
- 1990 Antje Biesinger †, Siegerin Damenwertung ABP
- 1991 Andreas Brandt, Nachwuchssieger Rhein-Neckar-Pokal
- 1991 Jochen Sutterlitte, Nachwuchssieger Allgäu-Bodensee-Pokal
- 1993 Dieter Weber, Deutscher Porsche-Club-Slalommeister
Gesamtsieger Schwäbisch-Alb-Pokal
Vizemeister ABP, Württembergischer PC-Slalomvizemeister
- 1994 Jürgen Gaugel, 3. Platz Deutsche Formel Ford Meisterschaft
- 1995 Dieter Weber, Dt. u. Württemb. Porsche-Club-Slalommeister
- 1995 Ralf Gut †, Vizemeister Allgäu-Bodensee-Pokal
- 1996 Dietmar Gsell, Vizemeister Allgäu-Bodensee-Pokal



Drei Gaststätten und eine Familie laden Sie herzlich ein. Wir freuen uns auf Sie!

Restaurant / Eiscafé Hegestüble
Mooslachenstr. 3
88142 Wasserburg
Tel. 08382 / 88 77 50 • Fax 99 82 98

Landgasthof / Pension Grüner Baum
Bodenseestr. 14
88131 Lindau/Oberreitnau
Tel. 08382 / 55 52 • Fax 94 57 36

Brauereigasthof Steig
Steigstraße 31
88131 Lindau
Tel. 08382 / 78 0 66 • Fax 75 7 82



Sportleiter Jochen Sutterlitte in der Sachskurve



Thomas Schmid: Wo geht's hier zur Sachs?



Clubmeister



1968	Dr. Wolfram Gasteiger, Lindau	Volvo	1985	Norbert Gapp, Weißensberg	Formel 3 Argo JM 8
1969	Knut Jäger, Sindelfingen	BMW 1600	1986	Dieter Weber, Lindau	Porsche Carrera, 3,2
1970	Knut Jäger, Sindelfingen	BMW 1600	1987	Albert Zehnder, Wangen	Kali-Kart
1971	Richard Sutter, Niederstaufen	NSU TT	1988	Dieter Weber, Lindau	Porsche Carrera, 3,2 Ltr.
1972	Dieter Weber, Lindau	Porsche 914	1989	Dieter Weber, Lindau	Porsche Carrera, 3,2 Ltr.
1973	Dieter Weber, Lindau	Porsche 914 RSE	1990	Joachim Völz, Isny	Opel Kadett, 2,0 Ltr.
1974	Dieter Weber, Lindau	Porsche 914 RSE	1991	Andreas Brandt, Bürstadt	VW Polo, 1,3 Ltr.
1975	Dieter Weber, Lindau	Porsche 914 RSE	1992	Dieter Weber, Lindau	Porsche Carrera RS
1976	Reinhard Loos, Lindau	BMW 1502	1993	Dieter Weber, Lindau	Porsche Carrera RS
1977	Richard Sutter, Lindau	Audi 50 GL	1994	Jürgen Gaugel, Schlachters	Formel Ford 1600
1978	Richard Sutter, Lindau	Bickel Audi 50	1995	Jürgen Gaugel, Schlachters	Formel Ford 1800
1979	Wolfgang Grübel, Lindau	VW 1302 S	1996	Jürgen Gaugel, Schlachters	Formel Ford 1800
1980	Herbert Gretler, Neuravensburg	Alfa-Sud-Sprint	1997	Jürgen Gaugel, Schlachters	Formel Ford 1800
1981	Werner Kuster, Dornbirn	Audi 50	1998	Jürgen Gaugel, Schlachters	Formel Ford 1800
1982	Werner Kuster, Dornbirn	Audi 50	1998	Florian Artl, Lindau	Toniy - Kart
1983	Werner Kuster, Dornbirn	Audi 50	1999	Dr. Wolfram Gasteiger, München	BMW 3200 L V8
1984	Norbert Gapp, Weißensberg	Formel 3 Ralt RT 1	1999	Christian Artl, Lindau	Toniy - Kart

Schön, daß sie auch in dieser Rolle die Kritiker überzeugen konnte.

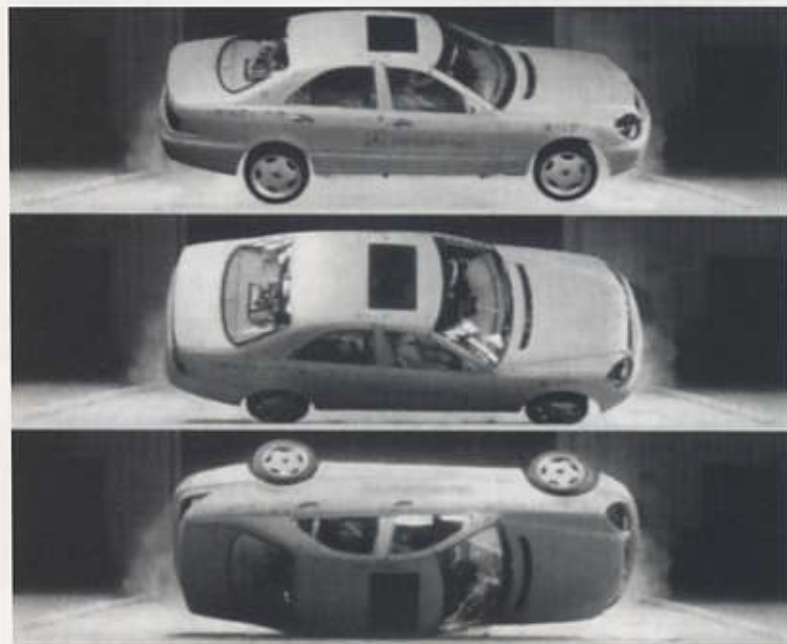

Viele Schauspieler denken, fühlen und handeln wie die Figur, die sie darstellen. Die neue S-Klasse denkt, fühlt und sieht für ihren Fahrer. Damit der dabei nie Lampenfieber zu haben braucht, haben wir auch ihre Karosserie zahlreichen Generalproben unterzogen. Aber spielen Sie doch einfach selbst einmal die Hauptrolle am Steuer der neuen S-Klasse.



**Autohaus
Schneider & Stadler**
Vertretung der Daimler Benz AG

**Lindau/B-Wasserburg
Telefon (08382) 7059-0**

4. Oldtimerrallye Scuderia Lindau 1999

Am 10. Juli war es wieder so weit, 29 Teilnehmer, darunter ein Motorradfahrer, starteten bei gutem Wetter zu unserer 4. Lindauer Oldtimerrallye. Start und Zielort war dieses Jahr beim Brauereigasthof Steig. Pünktlich um 10 Uhr ging mit Roadbook und Stoppuhr bewaffnet der erste Teilnehmer auf die 170 km lange Strecke, die mit 4 Zeitstrecken und einigen Durchfahrtskontrollen gespickt war. Bei Sauters wartete die erste Zeitprüfung auf die Teilnehmer, über Sulzberg ging's weiter Richtung Oberstaufen. Die alte Bergrennstrecke nach Steibis war die nächste Zeitprüfung und so mancher Oldi ließ es ganz schön fliegen. Zur Mittagspause trafen sich die Teilnehmer in Thal Kirchdorf, wo sie unserer Kartjugend bei einem Lauf zum Allgäu Pokal zusehen konnten. Frisch gestärkt ging's weiter, die Strecke führte über Nebenstraßen Richtung Isny, Wangen zurück über's Lindauer Hinterland vorbei am Schleinsee über Gatt nau nach Sauters, wo die erste Zeitprüfung in umgekehrter Richtung nochmals durchfahren werden mußte. Die letzte Zeitkontrolle bei Streidelsfingen führte dann ins Ziel auf der Steig. Bis zur letzten Zeitkontrolle war es spannend. Kaum zu glauben, aber die Profis kamen bis auf die Zehntelsekunde an die Sollzeiten heran.

Gesamtsieger mit seinem BMW 3200L V8 wurde Dr. Wolfram Gasteiger mit Sohn Philipp als Beifahrer.

Ernst Laufer



Fahrerlager



Peter und Monika Fischer auf MG Midget MK2 Bj. 1965



Alfa Spider 2.0 T.Spark 16V L



AUTOHAUS
Bocis
Alfa Romeo seit 1970

Vertragshändler

Bodenseestraße 21

88131 Lindau-Oberreitnau

Telefon 08382 / 94 50 80

Fax 08382 / 94 50 81

Samstag geöffnet – Montag geschlossen

SKF



SKF Vertragshändler

- Wälzlagerhandel
- Industriebedarf
- Autoteile
- Keilriemen

- Arbeitsschutz
- Schrauben
- Muttern etc.
- Werkzeuge

natterer

Am Hang 3

D-88131 Lindau

Tel. 08382 / 72 9 44

Fax. 08382 / 79 5 95

Auf Schumis Spuren

Wie alle Jahre fand Ende Oktober unser Fahrerlehrgang auf dem kleinen Kurs in Hockenheim statt. Diesmal jedoch mit mir als Teilnehmer und nicht als Helfer. Der Tag fängt für alle recht früh an, mitten in der Nacht um 7.30 Uhr, mit der Papier- und Fahrzeugabnahme. Nach der Klasseneinteilung, Anbringen der Startnummer und der 5. Tasse Kaffee, geht's gleich zum Start des Slaloms. Erste Nervosität - beim Qualifing der Scuderia macht sich breit, zählt doch die gefahrene Zeit für die Startaufstellung des Abschlußtrainings. Nach erfolgreichem Umrunden der Pylonen, Puls 200 und noch feuchten Händen folgt die Begrüßung der Teilnehmer durch Ernst Laufer.

Endlich 10.00, es geht in 4 Gruppen auf die Strecke. Jede Gruppe fährt mit ihrem "Leithammel" in eine der Sektionen. In der Ameisenkurve erklärt Rundstreckenprofi Jürgen Gaugel als Instruktor was von Ideallinie, Bremspunkt, Scheitelpunkt und entläßt uns mit den Worten "Helm auf und Gehirn einschalten" zu den praktischen Fahrübungen. Nach 30 Minuten ist Wechsel und ab geht's in die Waldkurve, wo uns ex Formel 3 Fahrer Norbert Gapp unter die Fittiche nimmt. Andere Kurve - gleiches Schema- Erklären - probieren - korrigieren, erneut probieren, ganz schön anstrengend. 3. Sektion Sachskurve, hier gibt der ex Formel Ford und Tourenwagenpilot Ernst Laufer Tips, wie man die "einzige" Linkskurve (denn Linkskurve ist nicht gleich

Linkskurve, vor allem wenn 2 Autos nebeneinander auf das Eck zufliegen) am Ring befährt.

In der Opelkurve sagt uns ex Bergmeister Richard Sutter wo's lang geht, erklären, zuhören, probieren, geht ganz schön an die Kondition.

Kurze Pause, dann 20 Minuten freies Training, d.h. mit 25 anderen Verrückten den ganzen Kurs befahren. Meine Gruppe darf als erstes raus, also Helm auf, Puls rauf, Gurt, Gehirn einschalten und nicht die mahnenden Worte der Instrukturen vergessen und schon geht's ab. Ein Ge.....fühl ist das, aber seit wann sind 20 Minuten soooo lang? Erschöpft und mit breitem Grinsen steige ich aus - alles heil geblieben -gut.

Kurze Pause, abtrocknen noch einen Kaffee Nr. 7 oder so und ab geht's ins Abschlußtraining. Jetzt sind die Autos nach Klassen eingeteilt, d.h. etwa alle gleichwertig. Puls steigt, 14.30 Uhr Freigabe zum 25 minütigen Abschlußtraining. Jetzt noch mal zeigen was man schon gelernt hat, 25 min lang volle Konzentration.

Nach etwa 12 Runden wird auf der Start und Zielgeraden abgewunken, kaum zu glauben, wie anstrengend 25 min sind. Nach der Auslaufrunde Empfang mit Applaus und Erinnerungspokal in der Boxengasse.

Nach einem sehr gelungenem Tag ohne Schaden an Leib und Fahrzeug, trete ich um ca. 17.00 die Heimreise an. Ich komme wieder.

Andreas Weidmann



Car-Hifi total ! natürlich von:

YAMAHA

Clarion

Panasonic

BECKER

SONY

PIONEER

VISATON

Sherwood

CANTON

////ALPINE



BLANK

HIFI • TV • VIDEO
CARHIFI • TELECOM

Blank GmbH, Meisterbetrieb
Wildberg 62 1/2
88138 Weißenberg
Tel. 0 83 89 / 98 11 1
Fax. / 98 22 2

Ihr Fachgeschäft für Autolacke

LACK -. FARBENKONTOR P. SINZ

Standex - Service - Station

Tel. 08382 / 74 32 2

Rickenbacher Straße 79 / Ecke Steigstraße 88131 Lindau

Entdecken Sie **Ihre wahre Natur.**



Auto Gretler

- Vertragswerkstätte -

Bodenseestraße 26

88239 Wangen

Telefon (07528) 7248

Telefax (07528) 6537

Großer Beifall für die jüngste Mannschaft der Scuderia

„Los geht's !“ hieß es am 6.3.99 für die Jugendkartfahrer der Scuderia. Das 1. Training nach der langen Winterpause war angesagt. Gleichzeitig boten die Trainer Richard Sutter und Norbert Pfau neugierigen Kids ein Schnuppertraining auf dem Platz der Fa. Reifen Feneberg an. Nun konnte sich das Jugendkart-Team der Scuderia Lindau sehen lassen. Mit einer 10-köpfigen Karttruppe starteten sie in die Saison 1999.

In der Klasse 1 (Jahrgang 89-91) gingen unsere "New Starter" mit Julia Kinnbach, Ricardo Geng, Andreas Lang und Markus Hänslar an den Start.

Die Klasse 2 (Jg. 87-88) vertraten die Gebrüder Christian und Florian Arlt, Marcel Gapp und Philipp Haug. Der einzig im grünen Rennooverall in der Klasse 3 (Jg. 84-86) war Joachim Jäger. Bei den Großen der Klasse 4 (Jg. 81-83) startete Christoph Grübel.

Ab Ende März ging es Schlag auf Schlag, insgesamt nahmen unsere Fahrer an 23 Jugendkartveranstaltungen teil. Vollzählig erschien unser Kartteam bei allen Läufen zum Allgäu-Pokal. Ein paar Unermüdliche ließen sich von ihren Eltern auch noch zu sämtlichen Turnieren für den Schwäbisch-Alb-Pokal fahren. Bald war das "grüne" Kartteam vom Bodensee ein bekannter Gegner. Die jugendlichen Scuderiafahrer schufen sich durch gute Platzierungen und vordere Plätze immer mehr Respekt in der Szene.

Unsere Großen, Christoph Grübel, Joachim Jäger und Christian Arlt, nahmen an einigen Läufen zum Superkart teil. Hier ging



Der Trainer Richard Sutter mit 3 seiner "Neuen".

es ordentlich zur Sache. Mit 9 PS Karts mußten die Fahrer auf sehr schnellen und anspruchsvollen Parcours ihr Können zeigen. Die Teilnehmer von 12-23 Jahren starteten hier in der gleichen Klasse. Bei dieser flotten Sache leckten unsere Jungen "Blut", das wäre schon das Richtige. Aber um in dieser Disziplin vorne mitmischen zu können, braucht es sehr viel Training und ein großes Trainingsgelände!

Am Ende dieser Saison wäre den Kartfahrern nur zu wünschen, daß sie weiterhin soviel Freude an diesem Sport haben, denn sicher ist, daß in dieser Jugendkartmannschaft eine super Kameradschaft ist.

D. Arlt

Das Jugendkart - Team der scuderia lindau





HORST BERNHARDT

KFZ - Teile - Großhandel

Lehmgrubenweg 15

88131 Lindau

Telefon 0 83 82 / 96 50 14

Filiale Wangen

Südring 5
88239 Wangen
Tel. 0 75 22/ 14 08

Filiale Weingarten

Weltestraße 3
88250 Weingarten
Tel. 0 751 / 5 89 04
4 93 41

Filiale Radolfzell

Horst Bernhardt Gmbh
Robert-Gerwig-Str. 2
78315 Radolfzell
Tel. 0 77 32 / 97 01 40

Ihr Spezialist für Bremsen -
Lenkung - Karosserieteile - Auspuffanlagen



Top - Angebote

von Koni + / Bilstein

H & R Federn + Fahrwerk

Alu - Felgen

Lederlenkräder

Raid + Momo

Sportschalldämpfer

Sportsitze

PKW Verschleißteile

Blechteile

Autoteile - Klein • Loretostr. 32 • 88069 Tett nang • Tel. 0 75 42 / 69 66

Basel-Paris, Oldtimer-Rallye über 1040 km

Insgesamt 204 Oldtimer starteten am Donnerstag nachmittag in Basel Richtung Straßburg, darunter mit Start-Nr. 1 eine Nachkommin der Familie Bugatti mit einem sehenswerten Bugatti Bj. 1925.

Sehr bald wurde klar, daß dies eine doch eher touristische Veranstaltung werden würde. Diese Fehleinschätzung sollte uns entscheidende Strafpunkte einbringen. Nach kurzem Gastspiel in Deutschland ging es sofort nach Frankreich in die Vogesen, eine einmalige, durch das herrliche Wetter begünstigte Fahrt.

Bei Ankunft in Straßburg stellten wir fest, daß wir die vorgegebene Sollzeit nicht einhalten konnten, somit handelten wir uns wohl die vermeidbaren Strafpunkte ein. Daß nur 5 Teams in Sollzeit ankamen, war ein schwacher Trost.

So dachten wohl alle, denn am Freitag wurde fröhliches Blasen

mit weit überhöhten Geschwindigkeiten eingeleitet, das dann bis Paris anhalten sollte. Probleme gab es keine, obwohl auch in Frankreich nicht zimperlich mit dem Radar umgegangen wird. Die Strecke führte von Straßburg nach Nancy, nachmittags weiter in die Champagnerstadt Reims. Parken auf dem Firmengelände von Pommery, eine feine Sache. Zeit für Champagner hatten wir leider keine.

Höhepunkt am Samstag war die Durchfahrt über die ehemalige Grand Prix Strecke (1925-1969) in Reims. Dann ging's nochmals um Hunderstelsekunden, wobei wir jedesmal hervorragend abschnitten. Mit Ankunft in Paris ging diese eindrucksvolle Rallye zu Ende. Abends wurde mit einer feierlichen Siegerehrung bestätigt, daß wir wieder viel Erfahrung gewonnen hatten.

M. Biesinger



MAGIC
BORBET.



Borbet Design T

BORBET
LEICHTMETALLRÄDER

59969 Hallenberg-Hesborn, Tel.: 0 29 84 / 30 11 60, Fax 30 11 70

Intern. ADAC-Bavaria-Historic 1999

Dieser Oldtimerrallye geht ein unerhörter Ruf voraus: Hart, schnell und kompromißlos.

Dies wollten wir doch etwas genauer wissen, deshalb meldeten wir unseren JAGUAR XK 140 FHC zur Teilnahme.

Am Start wie immer nette Leute, doch diesmal hatten wir den Eindruck, unter Profis geraten zu sein.

Dies bestätigte sich bald, waren doch zahlreiche Teams immer im 1/100 Sekundenbereich unterwegs, was uns aber nicht hinderte, am Rossfeld zweimal eine Zeit ohne Fehlerpunkte hinzulegen.

Nach insgesamt 82 Wertungsprüfungen !!! hatten wir doch einige Sekunden gesammelt, die einem Vordringen auf vordere Plätze eher hinderlich waren.

Ansonsten war es sicherlich die mit Abstand schnellste Rallye, die wir bisher bestritten hatten. Tanken und Toilette waren nur nach strengster Fahrt möglich, meistens gar nicht.

Meine Frau als Copilotin, die immerzu den Rat parat hatte, "Fahr nicht so schnell !!",

gab dann auch, nachdem wir mit der Zeit etwas knapp waren, den entscheidenden Spruch ab - "Wieso fährst auch nicht schneller?" Dazu fiel mir nichts mehr ein.

Erwähnenswert ein hervorragendes Rahmenprogramm mit viel Stimmung und einer ausgezeichneten Oldtimer-Präsentation.

M. Biesinger



Die "Katze" auf der Startrampe.



Team Norbert & Anita Gapp auf Austin Healy BN100/4 Bj. 1955

Kfz - Teile • Reifen

Anita Gapp

Gappower

Im Obstgarten 2

88138 Hergensweiler

Telefon & Fax 0 83 88 / 12 91

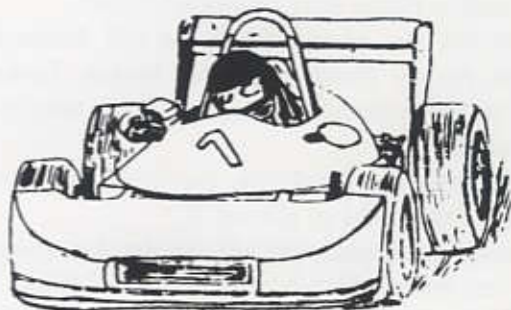

Veranstaltungs-Rückblick der scuderia lindau 1999

11.01.99 Jahreshauptversammlung mit Wahl des neuen Vorstandes
mit Helferessen anlässlich des Fahrerlehrganges Hockenheim

10.07.99 4. Oldtimerrundfahrt

02.08.99 Jugendkartslalom

31.10.99 Fahrerlehrgang Hockenheim-Ring

20.11.99 Jahresabschlußball mit Clubmeisterehrung

Jeweils am Mittwoch ab April Karttraining von 18 - 20 Uhr
Monatlicher Clubabend, jeweils am ersten Montag im Monat, mit Berichten und Filmvorträgen.

Die Fahrer der **scuderia lindau** erreichten 1999



2 x Gesamtsieg

3 x Platz 1

11 x Platz 2

14 x Platz 3

und starteten bei ca. 30 Veranstaltungen

Clubabend

Mit Volloges zum
jeden
ersten Montag im Monat
20.00 Uhr im
Brauerei Gasthof Steig



**Autohaus
Weber GmbH+Co**
88239 Wangen
Am Walterbühl 3
Tel. 0 75 22 / 9 30 30
Fax. 0 75 22 / 93 03 30



Auto-Kennerknecht

Opel Dienst
88079 Kressbronn
Lindauer Str. 14
Tel. 0 75 43 / 75 75

Renomierte Autohäuser Lindaus und Umgebung gratulieren den Fahrern der



Limag
autohaus

88131 Lindau
Riggersweilerweg 5
Tel. 0 83 82 / 70 55-0
Fax. 0 83 82 / 70 55-39



**Autohaus
Schneider & Stadler**
Vertretung der Daimler-Benz AG
Lindau - Wasserburg
Tel. 0 83 82 / 70 59-0



**Vertragshändler
Auto-Trautwein GmbH**
Mauthausstraße 3
88 149 Nonnenhorn
Tel. 0 83 82 / 86 23
Fax. 0 83 82 / 87 09

Viel "Grip" in der Saison 1999 / 2000 wünscht

OPEL 



- Camaro
- Corvette
- Blazer
- Trans Sport
- Alero

DREHER
DIE AUTOWELT

Bregenzer Str. 43 - 45
88131 Lindau
Tel. (0 83 82) 9 62 50
Fax 9 62 5-13

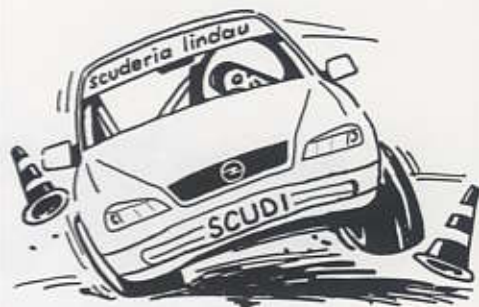

scuderia lindau zu Ihren Erfolgen



Automobile Wölfle GmbH u. Co

BMW Vertragshändler
Bregenzer Str. 121
88131 Lindau

Tel. 0 83 82 / 96 58 0 Fax. 96 58 22



HONDA

Autohaus Birk

HONDA Vertragshändler
Schlächters
88138 Sigmarszell
Tel. 08389 / 1708
Fax. 08389 / 1724



VERTRAGSHÄNDLER
Herbert Gretler

Bodenseestraße 26
88239 Wangen
Telefon 0 75 28 / 72 48

ERIXX[®]

**COMPUTER-
OHNE WENN UND
ABER**



ERIXX Computer
Leiblachstr.6-8
D-88145 Opfenbach-
Wigratzbad
Tel. 08385-9222-0
Fax.08385-9222-22
erixx@lycosmail.com

SOFTWARE AUS EIGENER ENTWICKLUNG

- Warenwirtschaft
- Produktionssteuerung
- Materialfluß

Pc's, Netzwerke, Zubehör, Vernetzung

RIESENVORTEIL:
Software im
laufendem Betrieb
zu besichtigen



Christian Arlt

Jugend-Clubmeister

Lindau, 12 Jahre, fährt in der Klasse 2 bei Kart Slalomveranstaltungen. Seine weiteren Hobby's sind Schwimmen, Fahrradfahren und Jeep-Fahren.



- 3. Platz Kart-Slalom RT Königsbrunn
- 4. Platz Kart-Slalom MSG Sonthofen
- 5. Platz Kart-Slalom Scuderia Kempten
- 5. Platz Kart-Slalom Scuderia Lindau

- 5. Platz in der Klasse 2 in der Allgäurunde

internet solutions
SCS-GMBH.NET
web&media design



scs-gmbh.net
Bodenseestr. 101
D-88138 Sigmarszell
Fon 0700 - 22558822
E-Mail post@scs-gmbh.net

Internet mit Kompetenz -
vom internetzugang über die world-
wide-web präsenz bis hin zu kompletten
netzwerkanbindungen einschließlich
firewall-security technologien sind
wir der richtige partner für sie.

planen sie ihren internetauftritt jetzt!
wir bieten ihrem unternehmen die
entsprechenden lösungen, sprechen
sie mit uns wir freuen uns auf sie!

*für informationen rufen sie uns an oder besuchen
unsere website*

[<http://www.scs-gmbh.net>]



MASCHINEN - KONSTRUKTIONEN - GMBH

Ihr Partner in der Konstruktion -
Entwicklung und Konstruktion
Maschinen und Sondermaschinen
Webmaschinentechnik
Patentzeichnungen

SCS Maschinen - Konstruktionen GmbH
Bodenseestr. 101
D-88138 Sigmarszell / Witzigmann
Telefon 08382-96 64 0
Fax 08382-96 64 25
E-Mail info@scs-gmbh.net



Florian Arlt

Jugend-Vize-Clubmeister

Lindau, 11 Jahre, fährt in der Klasse 2 bei Kart Slalomveranstaltungen. Seine weiteren Hobby's sind Schwimmen, Fahrradfahren und Jeep-Fahren.

- 2. Platz Kart-Slalom RT Königsbrunn
- 4. Platz Kart-Slalom Lindauer Automobilclub
- 7. Platz Kart-Slalom MSG Sonthofen



Christoph Grübel

3. Platz

Lindau, 17 Jahre, fährt in der Klasse 4 bei Kart Slalomveranstaltungen. Seine weiteren Hobby's sind Basketball und Handball.

- 1. Platz Kart-Slalom Scuderia Lindau
- 3. Platz Kart-Slalom RRT Scheer
- 5. Platz Kart-Slalom MSC Obergünzburg

Die besondere Art zu reisen mit dem Miet-Reisemobil

Wir geben Ihren Ferien ein Zuhause – ob am Nordkap oder Sizilien

Heute am Strand von St. Tropez – morgen am Fuße der Alpen.

Frei und unabhängig – ein Urlaub voller Abwechslung und Abenteuer.



Wir vermieten Fahrzeuge der Luxusklasse

- Hymer Camp Swing
- Hymer Camp 544
- Hymermobil B 574
- Hymer Camp 644 mit Motorroller

Buchen Sie jetzt Ihr Wunschfahrzeug

WE
REISEMUBLE

Fa. Dieter Weber Reisemobile • Bregenzerstr. 39
D - 88131 Lindau Tel.08382 / 28584 Fax. 23134

WE
REISEMUBLE



Joachim Jäger

4. Platz

Lindau, 15 Jahre, fährt in der Klasse 3
bei Kart Slalomveranstaltungen.
Seine weiteren Hobby's sind
Motocross und Trompete

- 3. Platz Kart-Slalom RRT Scheer
- 9. Platz Kart-Slalom MSC Obergünzburg
- 13. Platz Kart-Slalom MC Oberallgäu



Andreas Lang

5. Platz

Neuravensburg, 9 Jahre, fährt in der Klasse 1
bei Kart Slalomveranstaltungen.
Seine weiteren Hobby's sind
Teakwondo, Modellauto, Schwimmen,
Fahrrad und Inliner

- 6. Platz Kart-Slalom MSG Al-Corsa
- 6. Platz Kart-Slalom RC Günzburg
- 9. Platz Kart-Slalom AC Helfenstein



Autohaus WEBER GmbH+Co

**Am Waltersbühl 3 · 88239 Wangen/Allg.
Telefon 07522 / 9 30 30 Fax 0 7522 / 93 03 30**



Internet http://www.bmw.de/partner/ah_weber_wangen E-mail fritz.weber@ah-weber.bmw-net.de



Marcel Gapp

6. Platz

Hergensweiler, 12 Jahre, fährt in der Klasse 2
bei Kart Slalomveranstaltungen.

Seine weiteren Hobby's sind
Moto-Crosse, Fahrradfahren, Modellauto
und Inline-Skaten

10. Platz Kart-Slalom MSG Oberstaufen

16. Platz Kart-Slalom MC Oberallgäu



Ricardo Geng

7. Platz

Weissensberg, 8 Jahre, fährt in der Klasse 1
bei Kart Slalomveranstaltungen.

Seine weiteren Hobby's sind
Fahrradfahren, Turnen
und Jeep-Fahren

4. Platz Kart-Slalom RC Günzburg

9. Platz Kart-Slalom Scuderia Lindau



Gasthof »Engel«

Lindauer Straße 2

88079 Kressbronn

Das altbekannte, gemütliche Haus
Gediegen eingerichtete Lokale · Gut bürgerliche Küche
Gästezimmer mit Dusche und WC · Ferienwohnungen
Hausprospekt auf Anfrage

Familie Kugel

Telefon (07543) 6542

Bei uns können Sie keine Rennlizenz erhalten, aber den Führerschein gibt's.



Charly's Fahrschule

Inh.: Karl - Heinz Sailer

Am Köchlin

Kemptener Str. 52

88131 Lindau

Tel. 08382 / 50 00

Bodenseestr. 12

88131 Oberreitnau

Priv. Im Obstgarten 5, 88138 Hergensweiler Tel. 08388 / 599 oder 0171 / 44 44 015



Markus Hensler

9. Platz

Neuravensburg, 8 Jahre, fährt in der Klasse 1

bei Kart Slalomveranstaltungen.

Seine weiteren Hobby's sind
Fußball, Schwimmen
und Fahrradfahren

10. Platz AC Lindau

12. Platz Scuderia Lindau



Julia Kinnbach

10. Platz

Lindau, 7 Jahre, fährt in der Klasse 1
bei Kart Slalomveranstaltungen.

Seine weiteren Hobby's sind
Turnen, Leichtathletik,
Schwimmen und Inline - Skaten.

15. Platz MSG Oberstaufen

16. Platz MSG Wiggensbach



Philipp Haug

11. Platz

Lindau, 11 Jahre, fährt in der Klasse 2
bei Kart Slalomveranstaltungen.

Seine weiteren Hobby's sind
Tennis, Fahrradfahren
und Basketbakk

21. Platz MSG Oberstaufen

24. Platz MC Oberallgäu

Autolackiererei Max Müller

*... damit Ihr Auto im
richtigen Glanz erscheint*



- Autolackierung
- Unfallinstandsetzung
- Autoglas

Sandgraben 7
88142 Wasserburg
Tel. 08382 / 88 82 10
Fax 08382 / 88 81 22

PIT - POWER



Reifen & KFZ-Teile

Tel. & Fax 08389 / 16 82
Mobil 0171 / 43 87 189

Inh.: Peter Steinacher
Schwätzen 46
88138 Weißenberg





Dr. Wolfram Gasteiger

Clubmeister

München, fährt einen BMW 3200L V8
Bj. 1963, Klasse F
bei Oldtimerveranstaltungen

- 1. Platz Oldtimerrallye Scuderia Lindau
- 1. Platz Oberjoch - Rallye
- 1. Platz Oberjoch Memorial Bergrennen
- 3. Platz AvD - Historic - Rallye Schwäbisch Alb
- 4. Platz Oldtimerrallye Tegernsee

Gesamtsieg Oldtimerrallye Scuderia Lindau





DEA BIESINGER

AM AUTOBAHNZUBRINGER
LINDAU-ZECH

TAG und NACHT tanken

Benzin · Super · Diesel · Shop · ADAC-Service



Wechselstube

In unserem Shop:

- *warme und kalte Getränke, Eis*
- *Reiseproviant*
- *Süßwaren, Weine, Spirituosen, Tabakwaren,
Zeitungen, Zeitschriften
und vieles andere mehr*

Tel. (08382) 78 7 67 Fax (08382) 72 1 84





Manfred Biesinger

Vize-Clubmeister

Hege, fährt einen
Jaguar XK 140 Bj. 1955, Klasse E
bei Oldtimerveranstaltungen

- 3. Platz Oberjoch Memorial Bergrennen
- 4. Platz Oberjoch - Rallye
- 5. Platz Oldtimerrallye Süd-West-Classic
- 9. Platz Oldtimerrallye Scuderia Lindau



Norbert Gapp

3. Platz

Hergensweiler, fährt einen
Austin Healy BN 1 Bj. 1955, Klasse E
bei Oldtimerveranstaltungen
sowie einen Lancia - Delta - Integrale
bei Skijöring's

- 2. Platz Oldtimerrallye Le - Howald
- 3. Platz Oldtimerrallye Scuderia Lindau
- 3. Platz Skijöring Eglofs



Jürgen Gaugel

4. Platz

Schlachters, fährt einen
Van Diemen Formel Ford 1800,
145 PS, Gruppe E
bei Rundstreckenrennen

- 7. Platz Rundstreckenrennen
Most - Tschechei

Autohaus LIMAG

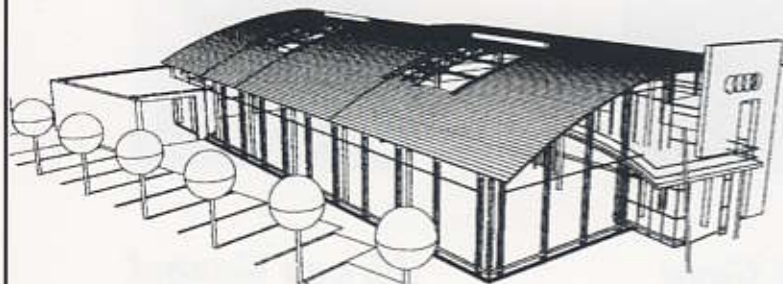

Öffnungszeiten:

Verkau	Mo. - Fr. 8.00 - 12.00 u. 13.00 - 18.00 Uhr
	Sa. 8.30 - 13.00 Uhr
Werkstatt/Lager:	Mo. - Fr. 7.30 - 12.00 u. 13.00 - 17.30 Uhr
	Sa. 8.30 - 12.00 Uhr

Das Autohaus **LIMAG**, Ihr freundliches **Autohaus am See**, berät Sie kompetent und freundlich beim Erwerb eines neuen Volkswagen oder Audi. Darüber hinaus finden Sie beim Autohaus **LIMAG** neben einer breiten Auswahl an günstigen Dienstwagen der VW und Audi AG auch einen der größten Gebrauchtwagenmärkte im Bodenseegebiet. Und sollte Ihr Fahrzeug mal in die fortschrittlich ausgestattete Werkstatt des Autohaus **LIMAG** müssen, wird die Reparatur durch laufend geschultes Personal unter Verwendung von Originalteilen durchgeführt. Dafür wurde das Autohaus **LIMAG** nach ISO 9002 zertifiziert. Für vorbildliches Verhalten im Umweltschutz wurde das Autohaus **LIMAG** mit dem Umweltsiegel ausgezeichnet. Auch wenn Sie Ihr Fahrzeug nur mal durchchecken oder den TÜV abnehmen lassen wollen, ist das Autohaus **LIMAG** die richtige Adresse.



Autohaus Limag GmbH 88131 Lindau, Riggersweilerweg 5
Tel. 08382 70 55 - 0, Fax 08382 70 55 - 39





Lothar Loos

5. Platz

Lindau, fährt einen VW Polo
1277 ccm, 40 kW, Gruppe G6
bei Slalomveranstaltungen

4. Platz Slalom Opelteam Hergensweiler
6. Platz WAC Lindenberg



Willi Salzgeber

6. Platz

Dornbirn, fährt einen VW Golf GTI 16V
2000 ccm, 170 PS
bei Rallye - Cross Veranstaltungen

1. Platz Rallye-Cross Buxtehude



Peter Fischer

7. Platz

Neuravensburg, fährt einen
MG Midget MK2, Bj. 1965 Klasse F
bei Oldtimerveranstaltungen

6. Platz Oldtimerrallye
Scuderia Lindau



BAUUNTERNEHMEN GmbH

Heuriedweg 63

88131 Lindau

Tel. 0 83 82 / 96 40-0

Fax. 0 83 82 / 7 44 43

- Hoch- und Tiefbau
- Umbau
- Altbausanierung
- Industrie- und Gewerbebau
- Schlüsselfertige Bauten



Auch die Pausen können Spaß machen.



Julia Kinnbach durch die Spurgasse.



Florian Arlt kurz vor dem Start.



Hochwasserhilfe der Scuderia beim Sandsackfüllen.



Salon Brigitte

Inh. Brigitte Geng
Lindau • Rainhausgasse 10
Tel. 0 83 82 / 21 10 5



Das führende Sportfachgeschäft

SPORT
TURBINE

Spinnereistrasse 1 • WANGEN / ALLGÄU Tel. 0 75 22 - 91 39 50

Das führende
Sportfachgeschäft
mit kompetenter Beratung !

Vereinssport
Freizeitsport
Outdoor / Trekking
Tennis / Inliner
Adidas Kinderbekleidung
Kettler Trimmgerät

Snowboard & Ski
.... und vieles mehr
auf 1500 m²

scuderia lindau

Auto-Sport-Club e.V. im AvD
Postfach 32 24 88114 Lindau
Tel. 08382 / 73 8 14



Aufnahmeantrag

Hiermit beantrage ich, in den Auto-Sport-Club „scuderia lindau“ aufgenommen zu werden. Die Satzung habe ich zur Kenntnis genommen. Durch meine Unterschrift erkenne ich Sie als verbindlich an.

Vorname: _____

Zunahme: _____

Geburtsdatum: _____

Straße: _____

PLZ / Wohnort: _____

Bank: _____

Bankleitzahl: _____

Konto Nr.: _____

Den Clubbeitrag zahle ich einmal jährlich per Bankeinzug.

Ort: _____ Datum: _____

Unterschrift: _____

scuderia lindau

Auto-Sport-Club e.V. im AvD

Fahrerlehrgang - Hockenheimring

voraussichtlich am:

29. Oktober 2000

Alle Fahrzeuge nach StVZO

Ausschreibung anfordern bei:

Fr. Charlotte Kinnbach,

Wannental 12, 88131 Lindau

Tel. & Fax 08382 / 74 58 2



Sonstige aktive Fahrer der
scuderia lindau

Andreas Brandt	Bürstadt	Slalom
Manfred Wochner	Roggenzell	Slalom & Oldtimerrallye
Dieter Pfäffle	Lindau	Oldtimerrallye
Dr.Thomas Fischer	Lindau	Oldtimerrallye
Markus Gapp	Hergensweiler	Oldtimerrallye
Thomas Schäffler	Lindau	Oldtimerrallye
Josef Gmeiner	Alberschwende	Rallye Cross & Eisrennen
Manuel Härtel	Lindau	Jugend - Kart

ja zum Motorsport!



Manfred und Claudia Wochner auf NSU TT Bj. 1969



Thomas Schäffler mit Co auf VW Karman Ghia Bj. 1966

ein dankeschön

den Firmen, die in dieser Broschüre inseriert haben.

Durch die Mithilfe nachfolgender Firmen und Helfern war es uns möglich, die Oldtimerrallye und die Jugendkartveranstaltung reibungslos durchzuführen.

Firma Erfrischungsgetränke GmbH (Coca-Cola), Lindau

Privatbrauerei Steig - Gebrüder Buck

Firma Reifen Feneberg, Lindau

Lindauer Bodensee-Fruchtsäfte GmbH

Stadt Lindau, OB Jürgen Müller

Städt.Bauhof Lindau

Dieter Weber Reisemobile, Lindau

Alfred Geng

Helmut Arlt

Ali Lang

Verpflegung der Helfer und Teilnehmer, Lautsprecheranlage

Gelände für Oldtimerrallye

Trainingsgelände Kart

Gelände für Kartveranstaltung, Kopierer

Pokalspende

Absperrmaterial, WC

Handstationen

Lautsprecher

Wohnwagen

EDV

Ein weiteres **dankeschön**

allen Helfern beim, Fahrerlehrgang »Hockenheim«, Oldtimerrundfahrt, Karrennen, sowie Abschlußball.





SÄFTE VOM BODENSEE

Kellerweg 8 • 88131 Lindau / B

Tel. 08382 / 94 91 - 0 Fax 08382 / 94 91 - 24